

BAROMETR ZAWODÓW 2018



2017

Raport podsumowujący badanie
w województwie śląskim

Barometr zawodów 2018

Raport podsumowujący badanie w województwie śląskim

Opracowanie zostało przygotowane w Wojewódzkim Urzędzie Pracy w Katowicach, w ramach ogólnopolskiego badania „Barometr zawodów” realizowanego na zlecenie Ministra Rodziny, Pracy i Polityki Społecznej.

Autorzy (Wojewódzki Urząd Pracy w Katowicach):

Marta Suchanek-Bijak
Izabela Sommer
Katarzyna Jakubczyk
Ilona Antoniewicz
Monika Kowalczyk-Gnyp

Wojewódzki Urząd Pracy w Katowicach
ul. Kościuszki 30
40-001 Katowice

Zespół redakcyjny (Wojewódzki Urząd Pracy w Krakowie):

Adam Biernat
Mirostaw Furmanek
Olga Kałwa
Olga Łach
Monika Panecka-Niepsuj
Marlena Perczyk
Paulina Simonides

Copyright by Wojewódzki Urząd Pracy w Krakowie

Kopiowanie i rozpowszechnianie może być dokonywane z podaniem źródła.

ISBN: 978-83-65367-86-0

Wydawca:

Wojewódzki Urząd Pracy w Krakowie
pl. Na Stawach 1
30-107 Kraków
tel.: 12 428 78 70
faks: 12 422 97 85
kancelaria@wup-krakow.pl
www.wup-krakow.pl

Korekta językowa, skład i druk publikacji:

ZAPOL Sobczyk Sp.J.
al. Piastów 42, 71-062 Szczecin
www.zapol.com.pl

Nakład: 615 egzemplarzy
Publikacja jest dystrybuowana bezpłatnie.

Kraków 2017

SPIS TREŚCI

| | |
|---|----|
| I. Regionalny rynek pracy | 7 |
| 1.1. Sytuacja w 2017 roku | 7 |
| 1.2. Czynniki wpływające na sytuację na rynku pracy województwa śląskiego | 9 |
| II. Zapotrzebowanie na zawody – wyniki Barometru | 12 |
| 2.1. Zawody deficytowe w regionie | 12 |
| 2.2. Zawody nadwyżkowe w regionie | 15 |
| 2.3. Sytuacja w powiatach | 15 |
| 2.4. Zmiany w porównaniu z poprzednią edycją badania | 17 |
| III. Geneza i metodologia badania | 18 |
| 3.1. Uzasadnienie realizacji badania | 18 |
| 3.2. Metodologia i cel badania | 18 |
| 3.3. Lista zawodów do badania | 20 |
| IV. Aneks | 21 |



Szanowni Państwo,

zapraszam do zapoznania się z wynikami uzyskanymi podczas realizacji trzeciej edycji badania Barometr zawodów w województwie śląskim – prognoza na 2018 rok.

Problematyka rynku pracy i dynamicznych zmian, jakim on nieustannie podlega, to aspekt niezwykle ważny – rynek pracy determinuje bowiem ogólną sytuację społeczno-ekonomiczną oraz ma wpływ na koniunkturę gospodarczą. Jednym z narzędzi pomagających precyzyjniej określić zachodzące zmiany na rynku pracy przez pryzmat potrzeb zatrudnieniowych, szkoleniowych oraz doradczych jest właśnie Barometr zawodów. Po raz kolejny badania potwierdzają, jak duże znaczenie dla rynku pracy ma kształcenie praktyczne i doświadczenie zawodowe. Obecnie są to najważniejsze atuty poszukiwane wśród kadry śląskiego rynku pracy.

W pierwszej części raportu został scharakteryzowany śląski rynek pracy. Dokonano tego pod kątem przede wszystkim danych statystycznych bezrobocia rejestrowanego, syntezy osób pracujących oraz analizy wybranych czynników wpływających na jego obraz.

Następnie przedstawiono wyniki badania, gdzie wskazano zawody, w jakich w najbliższym roku prognozowane jest zwiększone zapotrzebowanie na pracowników oraz te, w których znalezienie pracy będzie trudniejsze. Należy pamiętać, iż przyczyny deficytów i nadwyżek zostały przedstawione w oparciu o wiedzę i doświadczenia ekspertów uczestniczących w spotkaniach panelowych. Uzupełniono je o informacje na temat kształcenia zawodowego i wymagań stawianych przez pracodawców. Opracowanie zakończone zostało rozdziałem opisującym genezę i metodologię badania.

Uczestnikami badania analogicznie jak w latach poprzednich byli pracownicy wszystkich powiatowych urzędów pracy województwa śląskiego oraz ponad trzydziestu innych instytucji zorientowanych w sytuacji na lokalnych rynkach pracy. Dzięki tak dobranym uczestnikom paneli badawczych wyniki analiz przedstawiają bliższą rzeczywistości relację podaży do popytu w odniesieniu do województwa i poszczególnych powiatów.

Pragnę podziękować wszystkim zaangażowanym osobom za wkład w realizację badania, mając jednocześnie nadzieję, że opracowany raport będzie stanowił źródło zainteresowania szerokiego grona odbiorców.

Zapraszam do lektury

Grzegorz Sikorski

Dyrektor Wojewódzkiego Urzędu Pracy w Katowicach

I. Regionalny rynek pracy

1.1. Sytuacja w 2017 roku

Liczba i charakterystyka pracujących na podstawie Badania Aktywności Ekonomicznej Ludności (BAEL)¹

Według danych BAEL w II kwartale 2017 roku w województwie śląskim liczba ludności w wieku 15 lat i więcej wyniosła 3 683 tys. Liczba aktywnych zawodowo wyniosła 1 977 tys.

Tabela 1. Aktywność zawodowa ludności województwa śląskiego w wieku powyżej 15 lat według płci w II kwartale 2017 roku

| Wyszczególnienie | Ogółem | Aktywni zawodowo | | | Bierni zawodowo |
|------------------|-------------|------------------|-----------|------------|-----------------|
| | | razem | pracujący | bezrobotni | |
| | w tysiącach | | | | |
| ogółem | 3 683 | 1 977 | 1 898 | 79 | 1 706 |
| mężczyźni | 1 757 | 1 062 | 1 014 | 48 | 695 |
| kobiety | 1 926 | 915 | 885 | 31 | 1 010 |

Źródło: Aktywność ekonomiczna ludności w województwie śląskim w II kwartale 2017 roku, Urząd Statystyczny w Katowicach, Katowice, wrzesień 2017 roku.

W II kwartale 2017 roku wśród pracujących według wieku najliczniejszą grupę stanowiły osoby w wieku 35–44 lat (29,4%). W dalszej kolejności były osoby w wieku 25–34 lat (27,6%) oraz osoby w wieku 45–54 lat (21,3%). Najmniejszą grupę tworzyły osoby w wieku 15–24 lat (6,5%). Wśród pracujących w II kwartale 2017 roku wykształcenie wyższe posiadało 641 tys. osób, policealne i średnie zawodowe 600 tys., a zasadnicze zawodowe 448 tys. Wykształceniem średnim ogólnokształcącym legitymowało się 145 tys. osób. Najmniej pracujących posiadało wykształcenie gimnazjalne i niższe (64 tys. osób).

¹ Źródło: opracowanie własne na podstawie raportu Aktywność ekonomiczna ludności w województwie śląskim w II kwartale 2017 roku, Urząd Statystyczny w Katowicach, 2017 rok.

Stopa bezrobocia w województwie

Według stanu na 30 września 2017 roku wysokość stopy bezrobocia w Śląskiem wynosiła 5,5% (kraj 6,8%). Województwo śląskie, wraz z województwem małopolskim, znajdowało się na drugim miejscu listy województw o najniższej wartości tego wskaźnika, tuż za Wielkopolską (4,0%). Utrzymuje się duże zróżnicowanie natężenia bezrobocia w naszym regionie. Szczegółowe dane przedstawiono w tabeli 2.

Zróżnicowanie sytuacji w powiatach

Liczba bezrobotnych zarejestrowanych w powiatowych urzędach pracy w końcu września 2017 roku wyniosła 100 870 osób. W ujęciu rocznym stan bezrobocia obniżył się o 21,1 tys. osób (tj. o 17,3%). W populacji bezrobotnych województwa śląskiego przeważają kobiety. Bezrobotne panie w liczbie 59 027 osób stanowiły 58,5% ogółu zarejestrowanych (rok wcześniej analogiczny udział wynosił 56,3%).

Wykres 1. Liczba bezrobotnych zarejestrowanych w województwie śląskim (stan w końcu miesiąca)

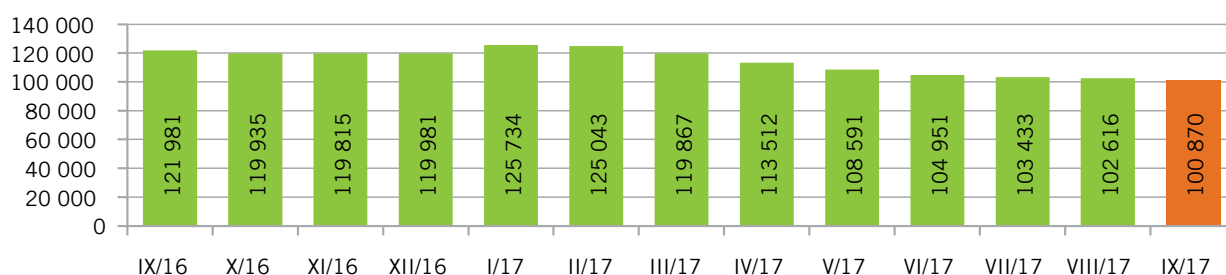

Źródło: opracowanie własne na podstawie sprawozdań MRPiPS-01.

We wrześniu 2017 roku do powiatowych urzędów pracy zgłoszono 18 989 informacji o wolnych miejscach pracy i miejscach aktywizacji zawodowej (we wrześniu 2016 roku – 16 454 oferty). W opisywanym okresie zgłoszonych zostało 2 774 ofert pracy subsydiowanej, co stanowiło 14,6% wszystkich ofert. Rok wcześniej odsetek ten wyniósł 17,8%.

Wybrane dane o bezrobociu rejestrowanym w układzie powiatów i podregionów zaprezentowano w tabeli 2.

Tabela 2. Wybrane dane o bezrobociu rejestrowanym w układzie podregionów i powiatów

| Podregiony z podziałem na powiaty | Liczba bezrobotnych, stan na 30.09.2017 r. | | | Stopa bezrobocia (%) 30.09.2017 r. | Dynamika spadku/wzrostu bezrobocia 30.09.2016 r. = 100% | | | Spadek stopy bezrobocia w punktach procentowych w stosunku do 30.09.2016 r. |
|-----------------------------------|--|---------|--------------------------------|---------------------------------------|--|---------|--------------------------------|--|
| | ogółem | kobiety | bez kwalifikacji zawodowych | | ogółem | kobiety | bez kwalifikacji zawodowych | |
| WOJ. ŚLĄSKIE | 100 870 | 59 027 | 29 165 | 5,5 | 82,7% | 86,0% | 82,3% | -1,2 |
| Podregion bielski | 13 017 | 7 235 | 3 500 | 4,5 | 83,2% | 86,9% | 81,7% | -1,1 |
| bielski | 2 462 | 1 357 | 682 | 4,2 | 78,6% | 79,5% | 78,3% | -1,4 |
| cieszyński | 3 899 | 2 220 | 807 | 5,5 | 89,9% | 94,6% | 88,4% | -0,8 |
| żywiecki | 3 813 | 2 051 | 1 112 | 7,2 | 82,0% | 87,6% | 79,5% | -1,7 |
| m. Bielsko-Biała | 2 843 | 1 607 | 899 | 2,7 | 80,6% | 83,0% | 81,8% | -0,7 |
| Podregion bytomski | 12 269 | 7 291 | 4 163 | 8,6 | 78,8% | 83,1% | 76,4% | -2,3 |
| lubliniecki | 1 874 | 1 142 | 523 | 7,0 | 84,4% | 88,9% | 81,5% | -1,5 |
| tarnogórski | 3 546 | 2 084 | 992 | 6,8 | 86,8% | 90,3% | 87,7% | -1,3 |
| m. Bytom | 5 487 | 3 306 | 2 223 | 11,6 | 72,6% | 78,4% | 70,8% | -4,0 |
| m. Piekary Śląskie | 1 362 | 759 | 425 | 8,0 | 80,0% | 79,0% | 79,3% | -1,9 |
| Podregion częstochowski | 13 965 | 7 645 | 3 467 | 6,7 | 81,8% | 84,1% | 76,8% | -1,6 |
| częstochowski | 3 833 | 2 075 | 1 089 | 8,9 | 83,0% | 84,8% | 78,9% | -1,9 |
| kłobucki | 2 452 | 1 349 | 693 | 7,5 | 82,8% | 86,0% | 78,2% | -1,7 |
| myszkowski | 2 138 | 1 154 | 369 | 9,0 | 83,0% | 85,1% | 72,2% | -2,0 |

| Podregiony z podziałem na powiaty | Liczba bezrobotnych, stan na 30.09.2017 r. | | | Stopy bezrobocia (%) 30.09.2017 r. | Dynamika spadku/wzrostu bezrobocia 30.09.2016 r. = 100% | | | Spadek stopy bezrobocia w punktach procentowych w stosunku do 30.09.2016 r. |
|-----------------------------------|--|---------|--------------------------------|---------------------------------------|--|---------|--------------------------------|--|
| | ogółem | kobiety | bez kwalifikacji zawodowych | | ogółem | kobiety | bez kwalifikacji zawodowych | |
| m. Częstochowa | 5 542 | 3 067 | 1 316 | 5,0 | 80,1% | 82,4% | 75,9% | -1,5 |
| Podregion gliwicki | 10 256 | 6 084 | 3 469 | 5,2 | 88,3% | 90,9% | 90,7% | -0,7 |
| gliwicki | 2 271 | 1 358 | 654 | 6,2 | 89,0% | 89,6% | 91,9% | -0,9 |
| m. Gliwice | 4 166 | 2 372 | 1 118 | 3,9 | 88,2% | 92,3% | 86,0% | -0,6 |
| m. Zabrze | 3 819 | 2 354 | 1 697 | 6,9 | 87,9% | 90,4% | 93,7% | -0,9 |
| Podregion katowicki | 13 772 | 8 218 | 4 527 | 3,8 | 83,4% | 86,5% | 86,1% | -0,8 |
| m. Chorzów | 2 617 | 1 569 | 1 139 | 6,3 | 89,3% | 94,5% | 89,2% | -0,9 |
| m. Katowice | 4 994 | 2 764 | 1 340 | 2,3 | 78,9% | 81,8% | 80,0% | -0,7 |
| m. Mysłowice | 1 678 | 1 045 | 480 | 6,0 | 97,3% | 101,8% | 95,8% | -0,2 |
| m. Ruda Śląska | 1 926 | 1 275 | 659 | 4,3 | 77,0% | 77,2% | 79,6% | -1,2 |
| m. Siemianowice Śląskie | 1 546 | 917 | 536 | 7,3 | 86,5% | 91,6% | 99,3% | -1,4 |
| m. Świętochłowice | 1 011 | 648 | 373 | 8,3 | 81,4% | 83,4% | 85,6% | -1,9 |
| Podregion rybnicki | 12 031 | 7 930 | 3 306 | 5,6 | 80,9% | 84,4% | 81,3% | -1,3 |
| raciborski | 2 045 | 1 313 | 442 | 5,3 | 87,5% | 90,6% | 88,8% | -1,0 |
| rybnicki | 1 319 | 888 | 380 | 7,4 | 82,7% | 88,1% | 83,3% | -1,8 |
| wodzisławski | 3 075 | 2 021 | 714 | 6,5 | 76,9% | 79,2% | 82,2% | -1,9 |
| m. Jastrzębie Zdrój | 1 904 | 1 253 | 674 | 5,5 | 79,6% | 86,1% | 84,3% | -0,8 |
| m. Rybnik | 2 658 | 1 771 | 736 | 4,8 | 82,1% | 85,5% | 74,6% | -1,0 |
| m. Żory | 1 030 | 684 | 360 | 5,2 | 78,7% | 79,6% | 79,1% | -1,9 |
| Podregion sosnowiecki | 19 834 | 11 148 | 5 351 | 8,0 | 82,6% | 86,5% | 81,5% | -1,7 |
| będziński | 4 469 | 2 513 | 1 383 | 9,2 | 77,6% | 82,7% | 77,6% | -2,4 |
| zawierciański | 3 926 | 2 226 | 808 | 9,7 | 81,4% | 85,6% | 76,6% | -2,2 |
| m. Dąbrowa Górnicza | 3 807 | 2 211 | 1 050 | 6,7 | 86,1% | 91,6% | 85,4% | -1,2 |
| m. Jaworzno | 1 594 | 964 | 266 | 5,1 | 90,5% | 97,3% | 91,7% | -0,8 |
| m. Sosnowiec | 6 038 | 3 234 | 1 844 | 8,5 | 83,5% | 84,0% | 83,4% | -1,7 |
| Podregion tyski | 5 726 | 3 476 | 1 382 | 3,3 | 85,6% | 87,8% | 92,4% | -0,6 |
| mikołowski | 1 436 | 893 | 236 | 3,6 | 82,4% | 87,5% | 93,7% | -0,9 |
| pszczyński | 1 657 | 1 033 | 454 | 3,5 | 85,5% | 89,1% | 87,5% | -0,6 |
| bieruńsko-lędziński | 725 | 449 | 205 | 3,1 | 78,0% | 78,9% | 88,7% | -0,7 |
| m. Tychy | 1 908 | 1 101 | 487 | 3,0 | 91,7% | 91,0% | 98,8% | -0,3 |

Źródło: opracowanie własne na podstawie danych sprawozdania MRPiPS-01 na koniec września 2016 roku i na koniec września 2017 roku.

1.2. Czynniki wpływające na sytuację na rynku pracy województwa śląskiego

Sytuacja demograficzna

Na koniec 2016 roku liczba ludności w województwie śląskim wynosiła 4 559,2 tys. osób, w tym 2 360,3 tys. kobiet, tj. 51,8%. W stosunku do 2015 roku liczba mieszkańców zmniejszyła się o 11,6 tys. osób, tj. o 0,3%, a według prognoz do 2020 roku populacja zmniejszy się o 81,5 tys. osób, tj. o 1,8%. Udział kobiet pozostaje bez zmian.

Sytuacja demograficzna w Śląskiem pokazuje, iż od wielu lat maleje liczba ludności i jednocześnie zmieniają się proporcje osób w wieku przedprodukcyjnym, produkcyjnym i poprodukcyjnym. Rośnie udział osób w wieku nieprodukcyjnym, a spada odsetek osób w wieku produkcyjnym. Zgodnie z prognozami demograficznymi ta tendencja będzie się utrzymywać w przyszłości.

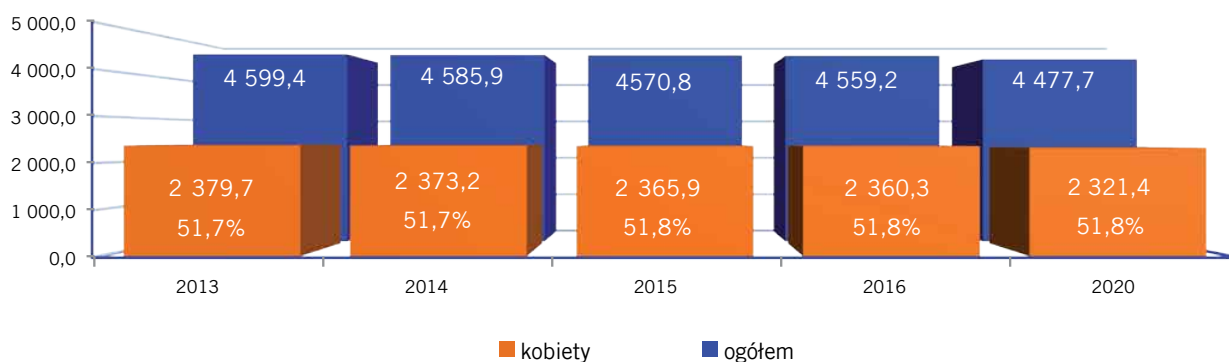
Wykres 2. Liczba mieszkańców województwa śląskiego w latach 2013–2020 (dane w tys.)

Za lata 2013–2016 dane rzeczywiste; 2020 rok – prognoza.

Źródło: prognoza demograficzna na lata 2014–2050, Główny Urząd Statystyczny.

Wśród mieszkańców województwa kobiety stanowią nieco ponad połowę populacji, a ich udział do 2020 roku będzie utrzymywał się na podobnym poziomie – około 51,8%. Przewaga kobiet w ogólnej liczbie mieszkańców województwa śląskiego wynika z ich nadreprezentacji wśród osób w wieku poprodukcyjnym, gdzie kobiety stanowią 67,6%. Natomiast mniejszy odsetek pań występuje wśród osób w wieku przedprodukcyjnym (48,8%) i produkcyjnym (ponad 47,1%).

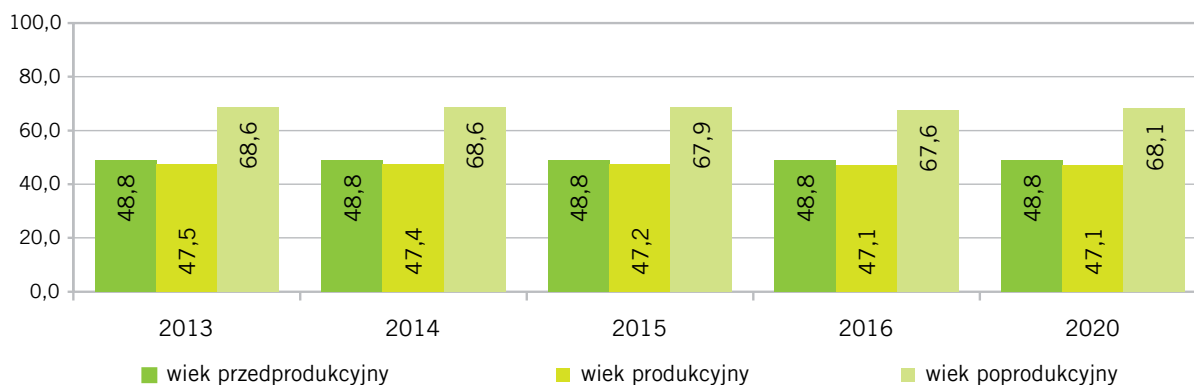
Wykres 3. Udział kobiet w ekonomicznych grupach wieku ludności województwa śląskiego w latach 2013–2020

Za lata 2013–2016 dane rzeczywiste; 2020 rok – prognoza.

Źródło: prognoza demograficzna na lata 2014–2050, Główny Urząd Statystyczny.

Migracje międzywojewódzkie i zagraniczne na pobyt stały

Na podstawie dostępnych danych statystycznych GUS za 2016 rok w województwie śląskim zameldowano 6 543 osoby, a wymeldowano 9 971 osób. Międzywojewódzkie migracje na pobyt stały według ekonomicznych grup wieku w województwie śląskim wykazały ujemne saldo na poziomie 3 428 osób (w tym w wieku produkcyjnym – 2 520 osób). W stosunku do 2015 roku ujemne saldo migracji spadło o 21 osób, tj. o 0,6%. Dane odnoszące się do struktury migracji według ekonomicznych grup wieku w województwie śląskim wskazują, iż najczęściej wymeldowanych osób – 7 209 (tj. 72,3% ogółu wymeldowań) – odnotowano wśród osób w wieku produkcyjnym.

Dostępne dane statystyczne dotyczące migracji zagranicznych na pobyt stały za 2016 rok wykazują ujemne saldo na poziomie 1 128 osób. Ujemne są współczynniki salda migracji w grupie osób w wieku produkcyjnym (-4,6) i poprodukcyjnym (-0,9), a w wieku przedprodukcyjnym (+3,4)².

Struktura podmiotów gospodarki narodowej w województwie śląskim

Według miesięcznej informacji o podmiotach gospodarki narodowej w rejestrze REGON na koniec września 2017 roku w województwie śląskim zarejestrowanych było 468 830 podmiotów, w tym: 89 740 spółek, 330 624 to osoby fizyczne prowadzące działalność gospodarczą, 1 192 to spółdzielnie oraz 6 przedsiębiorstw państwowych, co stanowi 4,2% wszystkich podmiotów zarejestrowanych w Polsce.

Do najliczniej reprezentowanych podmiotów gospodarki narodowej w województwie śląskim ze względu na wielkość zatrudnienia należą mikroprzedsiębiorstwa (zatrudniające do 9 osób). Na dzień 30.09.2017 roku zarejestrowanych było 445 325 takich podmiotów. W przeważającej większości zostały one założone przez osoby fizyczne.

Tabela 3. Podmioty gospodarki narodowej (bez osób fizycznych prowadzących wyłącznie indywidualne gospodarstwa rolne)

| Wyszczególnienie | Ogółem | przedsiębiorstwa państwowe | w tym | | | | | spółdzielnie | osoby fizyczne prowadzące działalność gospodarczą |
|----------------------------|-----------|----------------------------|---------|----------|--------|---------|---------|--------------|---|
| | | | spółki | | | | | | |
| | | | razem | w tym | | | cywilne | | |
| | | | | handlowe | | | | | |
| razem | w tym | | | | | | | | |
| | | akcyjne | | z o.o. | | | | | |
| Polska | | | | | | | | | |
| 30.09.2017 r. | 4 294 094 | 143 | 818 733 | 527 926 | 11 963 | 44 4067 | 28 8361 | 17 678 | 2 995 860 |
| Województwo śląskie | | | | | | | | | |
| 31.08.2017 r. | 468 491 | 6 | 89 486 | 53 691 | 1 314 | 44 510 | 35 632 | 1 189 | 330 046 |
| 30.09.2017 r. | 468 830 | 6 | 89 740 | 53 941 | 1 315 | 44 711 | 35 636 | 1 192 | 330 624 |
| Przyrost | 339 | 0 | 254 | 250 | 1 | 201 | 4 | 3 | 578 |
| 31.08.2017 r. = 100 | 100,1 | 100,0 | 100,3 | 100,5 | 100,1 | 100,5 | 100,0 | 100,3 | 100,2 |
| w % ogółem | 100,0 | 0,0 | 19,1 | 11,5 | 0,3 | 9,5 | 7,6 | 0,3 | 70,5 |

Źródło: na podstawie danych z miesięcznej informacji o podmiotach gospodarki narodowej w rejestrze REGON. Stan na 30.09.2017 roku.

² Bank Danych Lokalnych, Główny Urząd Statystyczny, <https://bdl.stat.gov.pl/BDL/dane/podgrup/tablica>, data pobrania 02.11.2017 roku.

II. Zapotrzebowanie na zawody – wyniki Barometru

Barometr zawodów to krótkookresowe, jednoroczne badanie jakościowe określające zapotrzebowanie na pracowników w kolejnym roku. Wszystkie panele eksperckie w powiatowych urzędach pracy województwa śląskiego zrealizowane były we wrześniu 2017 r. Prognoza tworzona była dla każdego z powiatów. Uczestnicy badania to, analogicznie jak w latach poprzednich, pracownicy powiatowych urzędów pracy oraz innych instytucji zorientowanych w sytuacji na lokalnym rynku pracy. W bieżącym roku pracowników urzędów powiatowych swoją wiedzą i doświadczeniem dotyczącym lokalnych rynków pracy wsparli przedstawiciele 31 różnych instytucji, tj. cechy rzemiosł różnych i przedsiębiorczości, centra kształcenia ustawicznego oraz praktycznego, izby rzemieślnicze i przedsiębiorczości, przemysłowo-handlowe, Katowicka Specjalna Strefa Ekonomiczna, Ochotnicze Hufce Pracy, poradnie pedagogiczne, regionalne izby gospodarcze, agencja pracy, urzędy miast, zespoły szkół oraz szkolne ośrodki kariery. Dzięki przedstawicielom wskazanych instytucji dyskusja i ocena poszczególnych zawodów została wzbogacona o bardziej kompleksowy punkt widzenia. Listę zawodów Barometru obowiązującą w tym roku dostosowano do wymogów rozporządzenia Ministra Rodziny, Pracy i Polityki Społecznej z dnia 7 listopada 2016 r. zmieniającego rozporządzenie w sprawie klasyfikacji zawodów i specjalności na potrzeby rynku pracy oraz rozporządzenia Ministra Edukacji Narodowej z dnia 13 marca 2017 r. w sprawie klasyfikacji zawodów szkolnictwa zawodowego. W toku dyskusji grupowej eksperci podejmowali decyzje, do której z pięciu kategorii (duży deficyt, deficyt, równowaga, nadwyżka, duża nadwyżka) przypisać dany zawód. Każda grupa zawodów oceniana była z punktu widzenia przede wszystkim ofert pracy – ich występowania na danym rynku i prawdopodobnego wzrostu, spadku lub utrzymania się ich liczby w 2018 roku. Moderatorami dyskusji każdorazowo byli pracownicy Zespołu ds. Statystyki, Badań i Analiz Wojewódzkiego Urzędu Pracy w Katowicach. Ponadto spotkania eksperckie posłużyły zebraniu informacji na temat wykorzystania wyników badania w poszczególnych urzędach, a także uwag i refleksji pracowników powiatowych urzędów pracy dotyczących funkcjonowania Barometru zawodów. W prognozie na rok 2018 największą grupę na poziomie województwa stanowią zawody zrównoważone w liczbie 117, natomiast do kategorii zawodów nadwyżkowych zakwalifikowano tylko 2 zawody. Na poziomie województwa w trzeciej edycji badania do grupy deficytowych zaliczono 40 zawodów. Najrzadziej ocenianymi zawodami w poszczególnych powiatach województwa śląskiego, spośród wszystkich 167 zawodów barometrycznych, było 8 profesji: ceramicy przemysłowi; rybacy; operatorzy maszyn włókienniczych; marynarze, pracownicy obsługi statków i portów; pracownicy obsługi ruchu lotniczego; operatorzy maszyn do produkcji wyrobów cementowych i kamiennych; pracownicy ds. finansowo-księgowych ze znajomością języków obcych oraz specjaliści rolnictwa i leśnictwa. W związku z czym wskazane zawody nie występują na plakacie wojewódzkim.

2.1. Zawody deficytowe w regionie

Grupa zawodów deficytowych zawiera profesje o najlepszych perspektywach zatrudnieniowych na rynku pracy w 2018 roku. W tych zawodach zapotrzebowanie pracodawców będzie duże, a podaż pracowników chętnych do podjęcia zatrudnienia oraz mających odpowiednie kwalifikacje i umiejętności – mniejsza.

Na poziomie województwa do deficytu, podobnie jak w latach poprzednich, zaliczono całą grupę zawodów z sektora budowlanego. Potrzebni są przede wszystkim kierownicy budowy ze specjalistycznymi uprawnieniami, mogący samodzielnie kierować budowlami. Szczególnie zauważalny jest brak na rynku pracy osób posiadających aktualne uprawnienia i wystarczające doświadczenie zawodowe w zakresie wykonywania zawodu kierownika budowy. Zdobycie wszystkich wymaganych uprawnień zawodowych jest procesem długotrwałym, a specjaliści z tej dziedziny odchodzą na emeryturę. Eksperci zwracali uwagę na brak pracowników ogólnobudowlanych, posiadających kilka umiejętności budowlanych równocześnie. Pracodawcy składając ofertę pracy na stanowisko pracownika budowlanego, często oczekują od pracowników takich umiejętności jak: murowanie, tynkowanie, kładzenie kafelków, tapetowanie, malowanie. Pracodawcy poszukują pracowników uniwersalnych, posiadających wiedzę

i umiejętności do wykonywania różnych prac budowlano-wykończeniowych. Natomiast na wojewódzkim rynku pracy brakuje młodej wykwalifikowanej kadry z wymaganym doświadczeniem, występuje tzw. luka pokoleniowa. Niezmiennie poszukiwani są: murarze i tynkarze, betoniarze i zbrojarze, dekarze i blacharze budowlani, a także pracownicy robót wykończeniowych w budownictwie. Oferty pracy zgłaszane są także na monterów instalacji budowlanych oraz cieśli i stolarzy budowlanych oraz brukarzy. Specyfiką całej branży jest sezonowość, występują trudności ze stabilnością zatrudnienia w ciągu całego roku. Ponadto praca na wskazanych stanowiskach wiąże się często z mobilnością: wyjazdami w delegację, częstą pracą w nadgodzinach. Powodem uniemożliwiającym podjęcie pracy w zawodach budowlanych są również ograniczenia zdrowotne osób poszukujących zatrudnienia, brak aktualnych badań lub przeciwwskazania do pracy na wysokości. Część osób pracujących w branży budowlanej jest zatrudniona w szarej strefie. Bardzo często w zawodach budowlanych zatrudniani są również cudzoziemcy.

Spośród zawodów medycznych do grupy deficytów w 2018 roku zakwalifikowano lekarzy, pielęgniarki i położne oraz opiekunów osoby starszej lub niepełnosprawnej. Stały wzrost zapotrzebowania na lekarzy specjalistów spowodowany jest między innymi starzeniem się społeczeństwa i emigracją zarobkową, czyli wyjazdami kandydatów do pracy za granicę lub do dużych miast, gdzie mają lepsze warunki pracy i możliwość rozwoju kariery zawodowej. W przypadku pielęgniarek pracodawcy poszukują dobrze wykwalifikowanego personelu, natomiast praca w zawodzie pielęgniarki/położnej wymaga ciągłego podnoszenia kwalifikacji poprzez udział w szkoleniach nadających nowe, dodatkowe umiejętności wiążące się z ciągłym rozwojem medycyny. Osoby poszukujące pracy na tym stanowisku, które posiadają aktualne uprawnienia zawodowe, szybko znajdują zatrudnienie. Wśród osób z wykształceniem kierunkowym lub doświadczeniem w zawodzie, jednak bez aktualnych uprawnień, uwidacznia się tendencja do zmiany kwalifikacji. Obserwowany jest mały napływ osób młodych do zawodu, przy jednoczesnym odpływie osób starszych odchodzących na emeryturę. Praca w charakterze opiekuna osoby starszej lub niepełnosprawnej wymaga odpowiednich predyspozycji psychofizycznych, empatii i odpowiedzialności. Jest to praca ciężka, o nieadekwatnych zarobkach, dlatego nie zauważa się dużego zainteresowania ofertami pracy ze strony osób poszukujących pracy. Poszukujący pracy nadal wybierają oferty pracy za granicą.

W stosunku do lat poprzednich pogłębia się deficyt w zawodach: kierowcy samochodów ciężarowych i ciągników siodłowych oraz kierowcy autobusów. Poszukując kierowców samochodów ciężarowych, pracodawcy wymagają odpowiednich i aktualnych uprawnień, takich jak: karta kierowcy, kwalifikacja wstępna lub okresowa, aktualne badania lekarskie. Większość z uprawnień trzeba odnawiać co kilka lat, co wiąże się z nakładami finansowymi, często ze strony pracowników. Uczestnicy paneli podkreślali, iż w ofertach pracy dla kierowców zazwyczaj wymagane jest doświadczenie zawodowe, a także mile widziana jest znajomość języków obcych, najczęściej: angielskiego, niemieckiego lub rosyjskiego. Pracodawcy bardzo chętnie zatrudniają również osoby posiadające dodatkowe wykształcenie mechaniczne. Do obowiązków pracownika należy także załadunek/rozładunek towaru. Ponadto nie wszystkie osoby poszukujące pracy zainteresowane są pracą na trasach międzynarodowych, czego dotyczy wiele ofert. Na te stanowiska pracodawcy zgłaszają zainteresowanie zatrudnieniem cudzoziemców, zwłaszcza z Ukrainy. W przypadku kierowców autobusów dużym mankamentem są trudności w uzyskaniu wymaganych uprawnień przez poszukujących pracy (obserwowana jest niska zdawalność egzaminów). Pracodawcy oprócz uprawnień wymagają doświadczenia, ale z powodu deficytu kandydatów do pracy obniżają swoje wymagania. Coraz częściej są skłonni przeszkalać osoby we własnym zakresie, jednak poszukujący pracy mimo wszystko nie zgłaszają zainteresowania wykonywaniem zawodu z uwagi na oferowane dość niskie zarobki i specyfikę pracy (praca także w porach nocnych, weekendy i święta).

Mapa 1. Prognoza – zapotrzebowanie na kierowców samochodów ciężarowych i ciągników siodłowych

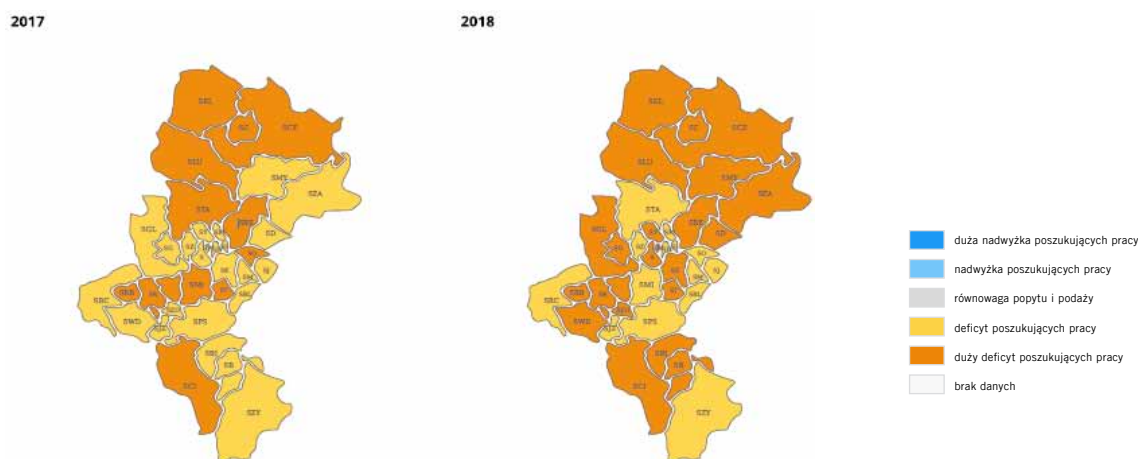

Źródło: barometrzwodow.pl.

Jak wskazywali eksperci, w 2018 roku pracodawcy będą mieli znowu trudności ze znalezieniem odpowiednio wykwalifikowanych blacharzy i lakierników samochodowych oraz mechaników pojazdów samochodowych. Od kandydatów do pracy w tej grupie zawodowej oczekuje się doświadczenia zawodowego, gotowości do pracy na samodzielnym stanowisku, znajomości

nowych technologii, posiadania prawa jazdy, oprócz kwalifikacji wymagane są również umiejętności manualne oraz tzw. zmysł techniczny. Osoby poszukujące pracy posiadające doświadczenie i wykształcenie kierunkowe nie podejmują często pracy w wyuczonym zawodzie, np. z powodu nabytych problemów zdrowotnych lub z powodu długiej przerwy w zatrudnieniu. Zdarza się, że osoby starsze, bardziej doświadczone zawodowo, nie znają lub nie potrafią korzystać z nowoczesnych technologii. W przypadku lakierników samochodowych do podjęcia pracy w zawodzie dodatkowo zniechęcają szkodliwe warunki pracy.

Kolejnymi zawodami wskazanymi jako zdecydowanie deficytowe w województwie śląskim są: spawacz i ślusarz. Osoby poszukujące pracy we wskazanych profesjach często nie posiadają wystarczających kwalifikacji zawodowych wymaganych przez pracodawców, np. brak im uprawnień w zakresie specjalistycznego spawania, nie mają doświadczenia w pracy na nowych maszynach, a w przypadku osób po kursach – brak wystarczającego doświadczenia zawodowego. Jednak deficyt pracowników w ocenie ekspertów wynika nie tylko z braku osób spełniających wymagania pracodawców, ale również z nieadekwatnego wynagrodzenia. Często barierą wśród osób chcących wrócić do zawodu ślusarza czy spawacza są przeciwwskazania zdrowotne do pracy w ww. zawodach z uwagi na długi okres pracy na takim stanowisku. Na niektórych lokalnych rynkach pracy na wskazanych stanowiskach zatrudniani są cudzoziemcy.

Zgodnie z wynikami Barometru w 2018 roku, podobnie jak w latach poprzednich, perspektywy zatrudnienia lub zmiany pracy są obiecujące dla wysoko wyspecjalizowanych pracowników z branży informatycznej oraz księgowej, tj. projektantów i administratorów baz danych, programistów oraz samodzielnych księgowych. Jak podkreślali eksperci, do wykonywania tych zawodów niezbędne są konkretne umiejętności praktyczne i chęć ciągłej aktualizacji posiadanej wiedzy. Preferowana jest również możliwość samodzielnej organizacji pracy.

Zauważalny jest deficyt w grupie nauczycieli praktycznej nauki zawodu. Wymagane są aktualne uprawnienia zawodowe, umiejętności przekazywania uczniom wiedzy praktycznej z zakresu nauczanego przedmiotu i znajomość nowoczesnych technologii. Specjaliści z danej branży podejmują raczej zatrudnienie w firmach prywatnych. Czasami praca nauczyciela wykonywana jest tylko jako zajęcie dodatkowe. Fachowcy prowadzący własną działalność gospodarczą częściej uczą w szkołach wieczorowych i zaocznych.

Z prognoz wynika, iż w województwie śląskim deficytowe będą także zawody z branży gastronomicznej, przede wszystkim poszukiwani nadal będą: szefowie kuchni i kucharze, piekarze, cukiernicy, kelnerzy i barmani, a także pomoce kuchenne oraz masarze. Od szefów kuchni pracodawcy przeważnie wymagają doświadczenia w zawodzie, wykształcenia kierunkowego, dyspozycyjności, charyzmy, bardzo dobrej organizacji pracy, nadzorowania pracy innych oraz znajomości kuchni regionalnych z całego świata i nowych technik gotowania. Pracodawcom trudno znaleźć odpowiednich pracowników, kandydaci na samodzielnych kucharzy nie posiadają wystarczających umiejętności lub brakuje im predyspozycji, a także chęci do pracy w zawodzie szefa kuchni. W wielu przypadkach poszukującym pracy nie odpowiada specyfika pracy (praca również w weekendy, w różnych godzinach, praca pod presją czasu). Fachowcy znający języki obce wybierają również oferty pracy za granicą. Zbliżona sytuacja występuje w zawodzie kucharza, na trudności w znalezieniu przez pracodawcę pracownika w ww. zawodzie mają w dużej mierze wpływ oferowane nieatrakcyjne warunki pracy i płacy – praca w weekendy, zmianowa, do późnych godzin wieczornych. Coraz częściej na stanowisku kucharza zatrudniani są cudzoziemcy. Zdaniem osób biorących udział w panelach w województwie śląskim nadal brakować będzie piekarzy i cukierników. Poszukujący zatrudnienia nie chcą podejmować pracy w tym zawodzie ze względu na specyfikę pracy. Praca wykonywana jest głównie w porze nocnej, w związku z czym osoby te często mają trudności z dojazdem do miejsca pracy. Jednym z głównych problemów jest brak chętnych osób młodych do wykonywania zawodu. Jak wynika z prognozy, w przyszłym roku łatwo zatrudnienie będą mogli znaleźć kelnerzy oraz barmani, choć w zawodach tych występuje dość duża rotacja ofert pracy. Pracodawcy często oczekują kandydatów posiadających doświadczenie w pracy na stanowisku kelnera czy barmana oraz wysokiej kultury osobistej i komunikatywności, a także znajomości języków obcych. Część osób pracuje w tzw. szarej strefie.

Mapa 2. Prognoza na 2018 rok – zapotrzebowanie na piekarzy i cukierników

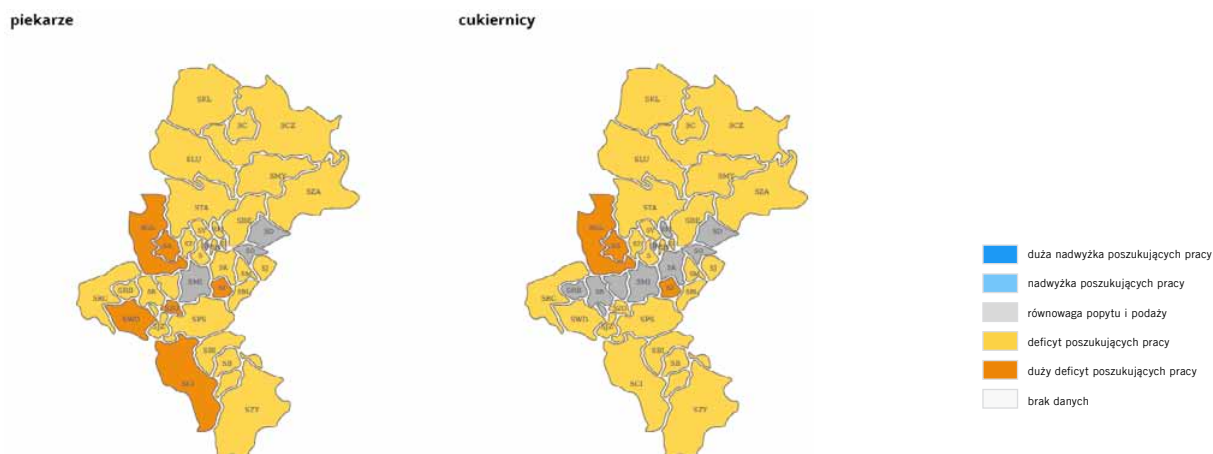

Źródło: barometrzwodow.pl.

W najbliższym czasie poszukiwani będą elektrycy, elektromechanicy i elektrycy, magazynierzy, operatorzy obrabiarek skrawających oraz operatorzy i mechanicy sprzętu do robót ziemnych. Do podjęcia zatrudnienia w tych zawodach wymagane jest posiadanie aktualnych specjalistycznych uprawnień, przede wszystkim takich jak uprawnienia: SEP, do prowadzenia wózków jezdniowych czy do obsługi koparki oraz koparkoładowarki. W przypadku operatora obrabiarek skrawających występuje zapotrzebowanie na pracowników posiadających kwalifikacje w zakresie obsługi i programowania obrabiarek, w szczególności sterowanych numerycznie oraz znajomość rysunku technicznego. W każdej z omawianych profesji atutem jest doświadczenie zawodowe oraz znajomość nowoczesnych technologii.

W 2018 roku zawodami deficytowymi będą również fryzjerzy i kosmetyczki. Na rynku są osoby posiadające kwalifikacje w zawodzie fryzjer, jednak nie zawsze spełniają oczekiwania pracodawców pod względem doświadczenia, umiejętności praktycznych, znajomości nowych trendów. Ponadto jest to praca wymagająca dyspozycyjności, również w weekendy. Osoby posiadające odpowiednie uprawnienia mają przeciwwskazania zdrowotne związane np. z bólami kręgosłupa bądź uczuleniami na farby. Usługi świadczone są także w ramach prowadzonej jednoosobowej działalności gospodarczej. W przypadku kosmetyczek wzrost zapotrzebowania związany jest ze wzrostem zapotrzebowania społeczeństwa na usługi tego rodzaju. Jednak wielu kandydatom brakuje dostatecznych umiejętności praktycznych potrzebnych do wykonywania usług na wysokim poziomie. Poszukiwane są osoby o wysokich kwalifikacjach, z dodatkowymi kursami zawodowymi.

Jak wynika z przeprowadzonego badania, w 2018 roku zawodami deficytowymi będą także: pracownicy telefonicznej i elektronicznej obsługi klienta, ankieterzy i teleankieterzy oraz przedstawiciele handlowi. Z uwagi na rozwój handlu i poszukiwanie nowych sposobów pozyskiwania klientów pracodawcy poszukują osób do pracy w tym zakresie. Zgodnie z opiniami ekspertów widoczne jest mniejsze zainteresowanie ofertami pracy ze strony osób poszukujących pracy. Do podjęcia zatrudnienia w tym charakterze nie zachęca również prowizyjny system płac – pracodawcy proponują wynagrodzenie uzależnione od efektywności. Dodatkowo trzeba posiadać predyspozycje do pracy na wskazanych stanowiskach – pożądana jest przede wszystkim komunikatywność, dyspozycyjność oraz umiejętność nawiązywania i prowadzenia rozmów. Wśród przedstawicieli handlowych i pracowników obsługi klienta zauważalna jest duża rotacja pracowników, zwłaszcza osób młodych.

W przypadku sprzedawców i kasjerów również występuje rotacja stanowiskowa, ponadto poszukujący pracy w mniejszym stopniu podejmują zatrudnienie we wskazanych zawodach ze względu na specyfikę pracy, głównie zmianowość oraz występowanie konieczności pracy również w weekendy. Czynniki te powodują, że widoczny jest deficyt i trudności w obsadzeniu wolnych miejsc pracy w tym zawodzie.

2.2. Zawody nadwyżkowe w regionie

Do zawodów nadwyżkowych w województwie śląskim w 2018 roku zostały zakwalifikowane tylko 2 zawody. Trudności ze znalezieniem pracy w województwie mogą mieć przedstawiciele następujących profesji:

- filozofowie, historycy, politolodzy i kulturoznawcy

Zdaniem uczestników badania wskazani specjaliści mogą mieć trudności ze znalezieniem zatrudnienia w wyuczonych zawodach. Preferowana przez poszukujących pracy forma zatrudnienia to przede wszystkim działalność naukowa. Natomiast na lokalnych rynkach pracy nie ma możliwości zatrudnienia tak dużej liczby chętnych na przykład w szkolnictwie wyższym lub firmach badawczych. Poszukujący pracy zmuszeni są do podejmowania zatrudnienia w pokrewnych branżach.

- nauczyciele przedmiotów ogólnokształcących

W ocenie ekspertów na lokalnych rynkach pracy występuje relatywnie większa liczba osób, które posiadają kwalifikacje do pracy w zawodzie nauczyciela przedmiotów ogólnokształcących, w stosunku do występującego zapotrzebowania. Obecnie często oferowane jest zatrudnienie tylko na kilka godzin w jednej szkole, co stwarza problemy z dojazdami do kilku, często znacznie oddalonych od siebie ośrodków.

Należy podkreślić, że występująca nadwyżka ma miejsce w przypadku posiadania przez poszukujących pracy zbyt ogólnych kwalifikacji. Jednak trzeba nadmienić, iż osoby pracujące w przedmiotowym zawodzie doszkalają się, zdobywają dodatkowe specjalizacje, co niewątpliwie jest atutem na rynku pracy.

2.3. Sytuacja w powiatach

W powiatach województwa śląskiego widoczne jest terytorialne zróżnicowanie pod względem liczby mieszkańców, liczby osób pracujących i bezrobotnych, a także skali przedsiębiorczości. Różnice dotyczą też proponowanych przez pracodawców warunków zatrudnienia. Zróżnicowanie występujące na powiatowych rynkach pracy jest widoczne również w Barometrze zawodów, obrazuje to między innymi odmienna liczba zawodów zakwalifikowanych do poszczególnych kategorii barometrych.

Wykres 4. Procentowy udział poszczególnych kategorii barometrych w powiatach

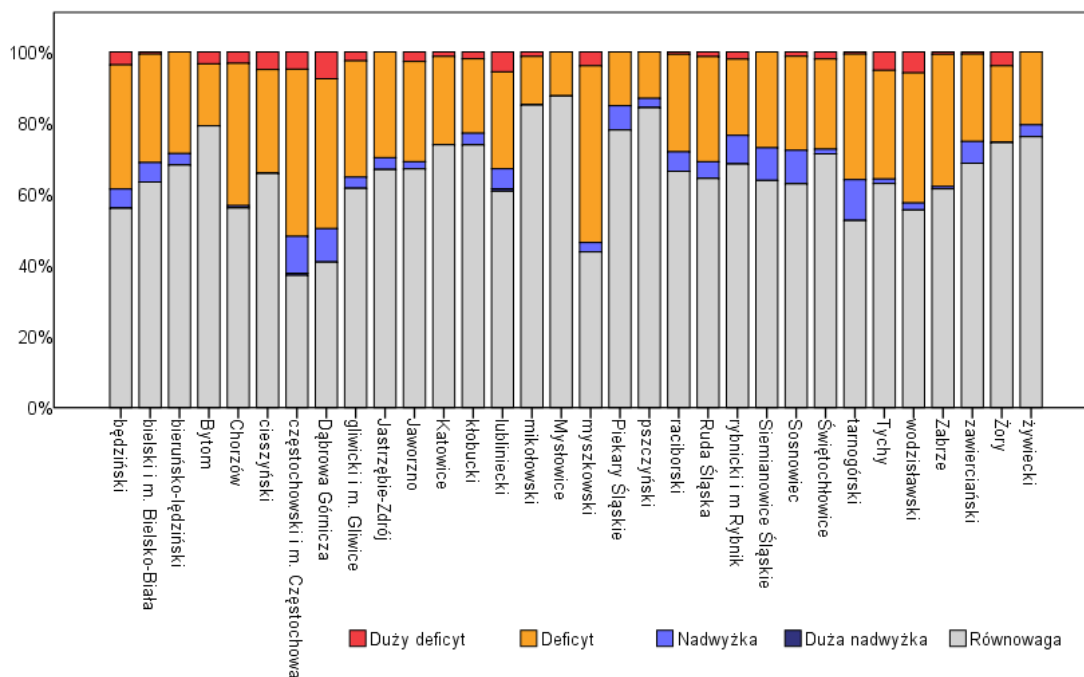

Źródło: opracowanie własne na podstawie danych ze strony barometr.zawodow.pl.

Równocześnie należy podkreślić fakt, iż na rok 2018 we wszystkich powiatach województwa śląskiego prognozowana jest większa liczba zawodów deficytowych niż nadwyżkowych. Dwa zawody zostały zakwalifikowane jako deficytowe we wszystkich powiatach województwa, są to kierowcy samochodu ciężarowego i ciągnika siodłowego oraz spawacze. Natomiast w 2 powiatach wykazano tylko po jednym zawodzie nadwyżkowym, a w 6 powiatach w ogóle nie wystąpiły zawody tej kategorii.

Tabela 4. Zawody najczęściej uznawane za deficytowe w powiatach województwa śląskiego

| Nazwa zawodu | Liczba powiatów, w których zawód jest deficytowy |
|--|--|
| kierowcy samochodów ciężarowych i ciągników siodłowych | 36 |
| spawacze | 36 |
| pielęgniarki i położne | 35 |
| kucharze | 34 |
| fryzjerzy | 33 |
| mechanicy pojazdów samochodowych | 33 |
| dekarze i blacharze budowlani | 32 |
| murarze i tynkarze | 32 |
| piekarze | 32 |
| ślusarze | 32 |
| cieśle i stolarze budowlani | 31 |
| monterzy instalacji budowlanych | 31 |
| operatorzy obrabiarek skrawających | 31 |
| pracownicy robót wykończeniowych w budownictwie | 31 |
| robotnicy budowlani | 31 |
| elektrycy, elektromechanicy i elektrycy | 30 |
| sprzedawcy i kasjerzy | 30 |

Źródło: opracowanie własne na podstawie danych ze strony barometr.zawodow.pl.

2.4. Zmiany w porównaniu z poprzednią edycją badania

W stosunku do roku poprzedniego grupa zawodów barometrych prognozowanych w województwie śląskim jako zrównoważone zwiększyła się o 5 profesji. Zmniejszyła się liczba zawodów nadwyżkowych z 6 do 2. Natomiast do grupy deficytowych zaliczono 40 profesji barometrych, czyli o 3 mniej niż w poprzedniej edycji badania. Jednak należy podkreślić fakt, iż zmniejszenie liczby zawodów deficytowych wynika przede wszystkim z połączenia w tegorocznej edycji badania kilku zawodów w nowe, większe grupy barometrych, np. elektrycy budowlani i pokrewni, elektromechanicy i elektromonterzy, monterzy linii elektrycznych oraz technicy elektrycy zostali zakwalifikowani do jednej profesji barometrych: elektrycy, elektromechanicy i elektromonterzy. Podobna sytuacja miała miejsce w zawodach budowlanych: robotnicy budowlani robót wykończeniowych i pokrewni gdzie indziej niesklasyfikowani, posadzkarze, parkieciarze i glazurnicy oraz technik robót wykończeniowych w budownictwie zostali połączeni w jeden zawód: pracownicy robót wykończeniowych w budownictwie. W prognozie na rok 2018 do równowagi zaliczone zostały 2 zawody, które w poprzedniej prognozie były deficytowe, tj. inżynierowie budownictwa oraz specjaliści elektroniki, automatyki i robotyki. Ponadto eksperci powiatowi biorący udział w badaniu na tyle rzadko decydowali się oceniać sytuację pracowników ds. finansowo-księgowych ze znajomością języków obcych, iż zawód ten w tegorocznej edycji badania nie wystąpił na plakacie wojewódzkim. Dwa zawody, które występują na plakacie wojewódzkim w deficycie, a w poprzednim roku zakwalifikowane były do równowagi, to: nauczyciele praktycznej nauki zawodu oraz pracownicy fizyczni w produkcji i pracach prostych. Natomiast 3 profesje: górnicy i operatorzy maszyn i urządzeń wydobywczych, pedagodzy oraz socjologzy i specjaliści ds. badań społeczno-ekonomicznych w tym roku należą do zawodów prognozowanych jako zrównoważone w województwie śląskim. Wcześniej występowały w zawodach nadwyżkowych. Podobnie jak w roku ubiegłym eksperci biorący udział w panelach podkreślali, iż poszukującym pracy często brak jest odpowiednich kwalifikacji, doświadczenia zawodowego oraz umiejętności samodzielnej organizacji pracy. Wskazywano również, iż czasami poszukujący pracy nie chcą podejmować oferowanego zatrudnienia ze względu na nieadekwatne warunki pracy i płacy. Dużym problemem w niektórych profesjach jest fakt występowania tzw. luki pokoleniowej, brak młodej wykwalifikowanej kadry chcącej podjąć zatrudnienie w danym zawodzie. Prawie zawsze uczestnicy badania podkreślali, iż w przypadku wskazanych deficytów ważnym aspektem ich niwelowania jest kompleksowa promocja wśród osób młodych kształcenia zawodowego oraz systemu rzemieślniczej nauki zawodu. Bardzo ważne jest również, aby uczniowie szkół mieli możliwość zapoznawania się z nowymi technologiami, zdobywania praktycznych umiejętności obsługi nowoczesnych maszyn i urządzeń, przy równoczesnym kształtowaniu kompetencji miękkich takich jak: radzenie sobie ze stresem, z presją czasu oraz umiejętność pracy w zespole.

III. Geneza i metodologia badania

3.1. Uzasadnienie realizacji badania

Na mocy zapisów ustawy z dnia 20 kwietnia 2004 roku o promocji zatrudnienia i instytucjach rynku pracy w całej Polsce prowadzone jest badanie pod nazwą Monitoring zawodów deficytowych i nadwyżkowych (MZDiN). Badanie jest realizowane przez powiatowe i wojewódzkie urzędy pracy oraz Ministerstwo Rodziny, Pracy i Polityki Społecznej.

Podstawowym źródłem informacji o liczbie zarejestrowanych bezrobotnych i ofert pracy według zawodów i specjalności wykorzystywanym w monitoringu na poziomie kraju są dane pochodzące z systemów informatycznych stosowanych w urzędach pracy. Z uwagi na fakt, że dane te stanowią zaledwie pewną część informacji na temat rynku pracy, w monitoringu wykorzystywane są również dane z prowadzonego przez wojewódzkie urzędy pracy badania ofert pracy w Internecie, dane z badania kwestionariuszowego przedsiębiorstw przeprowadzanego przez powiatowe urzędy pracy oraz dane implementowane z systemu prognostyczno-informacyjnego www.prognozowaniezatrudnienia.pl.

Analizie poddawane są grupy elementarne zawodów zgodnie z *Klasyfikacją zawodów i specjalności na potrzeby rynku pracy* (KZiS), istotne z punktu widzenia rynku pracy.

Uzupełnieniem MZDiN jest badanie Barometr zawodów. Jego przeprowadzenie na terenie całego kraju pozwala uzyskać krótkookresową prognozę, wypracowywaną metodą ekspercką i uwzględniającą jakościowe informacje o lokalnych rynkach pracy. Ze względu na specyfikę badania nie stosuje się bezpośrednio nazewnictwa z KZiS, natomiast lista zawodów wypracowana na potrzeby badania zawiera klucze przejścia do KZiS.

3.2. Metodologia i cel badania

Metodologię badania wypracowano w Szwecji w latach dziewięćdziesiątych dwudziestego wieku, w ramach szerszego systemu prognozowania zmian na rynku pracy. W 2007 roku Barometr zawodów zaadaptowali pracownicy publicznych służb zatrudnienia z południowo-zachodniej Finlandii. Obecnie badanie jest prowadzone w całej Finlandii.

Do Polski Barometr trafił za sprawą Wojewódzkiego Urzędu Pracy w Krakowie (WUP w Krakowie). W 2009 roku pracownicy „Małopolskiego Obserwatorium Rynku Pracy i Edukacji” (projektu badawczego WUP w Krakowie) poznali założenia badania podczas wizyty studyjnej w Turku w Finlandii. W tym samym roku przeprowadzono pilotaż w sześciu powiatach Małopolski, a następnie rozszerzono Barometr na cały region. Od 2015 roku badanie odbywa się we wszystkich powiatach kraju.

Barometr zawodów jest krótkookresową (jednoroczną) prognozą sytuacji w zawodach. Badanie ma charakter jakościowy. Powstaje w trakcie dyskusji grupowej (metodą panelu ekspertów), dzięki czemu możliwe jest dzielenie się wiedzą oraz uwzględnianie opinii uczestników obserwujących rynek pracy z różnych perspektyw: od strony bezrobotnych oraz pracodawców. W panelu bierze udział zazwyczaj od czterech do ośmiu osób:

- pracownicy powiatowych urzędów pracy: pośrednicy pracy, doradcy zawodowi, osoby odpowiedzialne za współpracę z przedsiębiorcami, organizację szkoleń, a także asystenci EURES (Europejskich Służb Zatrudnienia) i liderzy klubów pracy,
- w większych miastach w przygotowanie prognoz włączają się pracownicy prywatnych agencji zatrudnienia oraz innych instytucji posiadających wiedzę na temat lokalnego rynku pracy (m.in. pracownicy jednostek zarządzających specjalnymi strefami ekonomicznymi, ochotniczych hufców pracy, izb rzemieślniczych, organizacji pozarządowych, akademickich biur karier).

Eksperci analizują osobno sytuację w każdym zawodzie. Efektem ich rozważań jest odpowiedź na następujące pytania:

- Jak według Pana(-i) zmieni się zapotrzebowanie na pracowników w zawodzie [nazwa] w nadchodzącym roku? Czy wystąpi:
 - szybki wzrost
 - wzrost
 - równowaga
 - spadek
 - szybki spadek zapotrzebowania?
- Jak według Pana(-i) będzie się kształtować relacja między dostępną siłą roboczą a zapotrzebowaniem na pracowników w zawodzie [nazwa] w nadchodzącym roku? Czy wystąpi:
 - duży deficyt poszukujących pracy
 - deficyt poszukujących pracy
 - równowaga popytu i podaży
 - nadwyżka poszukujących pracy?
 - duża nadwyżka poszukujących pracy?

Odpowiedzi pozwalają na zaklasyfikowanie profesji do jednej z trzech kategorii:

- **zawodów deficytowych**, w których nie powinno być trudności ze znalezieniem pracy, gdyż zapotrzebowanie pracodawców będzie duże, a podaż pracowników o odpowiednich kwalifikacjach – niewielka,
- **zawodów zrównoważonych**, w których liczba ofert pracy będzie zbliżona do liczby osób zdolnych do podjęcia zatrudnienia w danym zawodzie (podaż i popyt zrównoważą się),
- **zawodów nadwyżkowych**, w których znalezienie pracy może być trudniejsze ze względu na niskie zapotrzebowanie i/lub nadmierną liczbę kandydatów spełniających wymagania pracodawców.

Podczas oceny eksperci posiłkują się danymi na temat liczby ofert pracy oraz liczby osób zarejestrowanych jako bezrobotni w konkretnym zawodzie. Należy jednak pamiętać, że dane te pełnią funkcję wyłącznie pomocniczą (nie są podstawą analizy). Uczestnicy uwzględniają informacje, których nie ma w statystykach: Czy osoby deklarujące umiejętności w konkretnym zawodzie są w stanie wykonywać pracę na oczekiwanym poziomie, a jeśli tak, to czy na warunkach oferowanych przez pracodawcę? Czy pracodawca jest skłonny takie osoby zatrudnić, a jeśli nie, to dlaczego (problem kwalifikacji, doświadczenia zawodowego, oczekiwań płacowych itp.)?

Uczestnicy paneli oceniają tylko te zawody, które występują na lokalnym rynku pracy. Jeśli nie dysponują wiedzą na temat sytuacji w danym zawodzie, powinni go pominąć – dlatego lista profesji, które ostatecznie znajdują się w prognozie powiatowej, może być krótsza niż maksymalna (licząca 167 pozycji). Po przeprowadzeniu paneli eksperckich w każdym z powiatów tworzony jest Barometr zawodów dla województwa. Powstaje on poprzez agregację informacji zebranych w ramach poszczególnych paneli powiatowych³.

³ W wynikach wojewódzkich uwzględniane są tylko zawody, które zostały ocenione w przynajmniej połowie powiatów.

3.3. Lista zawodów do badania

Lista zawodów stosowana w Barometrze opiera się na *Klasyfikacji zawodów i specjalności na potrzeby rynku pracy* z 2014 roku (KZiS). Adaptując metodologię Barometru do polskich warunków, kierowano się potrzebą użyteczności dla osób przygotowujących prognozę, jak i dla korzystających z jej wyników. W pierwszej kolejności skompilowano *Klasyfikację zawodów i specjalności* do 167 grup zawodów (co pozwala ocenić je wszystkie w trakcie jednego kilkugodzinnego spotkania). Skupiono się przy tym na odwzorowaniu grup zawodów funkcjonujących w świadomości pracodawców, osób poszukujących pracy, pośredników pracy i innych osób zainteresowanych rynkiem pracy. Zaproponowana lista zawodów zawiera nazwy grup, które funkcjonują na rynku i są rozpoznawalne dla użytkowników.

Nazwy kategorii klasyfikacyjnych przyjęte dla potrzeb Barometru nie są w pełni zbieżne z nazwami zawodów i grup z KZiS. Lista do Barometru zawodów jest przygotowana na podstawie KZiS i grupuje nazwy zawodów i specjalności z kodem 4- (grupy elementarne) i 6-cyfrowym (zawody i specjalności) z KZiS. Dokładne sformułowanie nazw grup elementarnych oraz zawodów i specjalności zostało podane w kluczu przejścia, stanowiącym aneks do niniejszej publikacji.

Tworząc listę zawodów ocenianych w Barometrze koncentrowano się na zawodach, które na rynku pracy są licznie reprezentowane przez osoby mogące wykonywać dany zawód i jednocześnie pojawiają się w nich oferty, tzn. prowadzone są w tym zawodzie rekrutacje. Tym samym pominięto pewną liczbę zawodów wynikających z wyboru lub mianowania: parlamentarzystów, polityków, wyższych urzędników administracji rządowej i samorządowej, zawodowych działaczy organizacji członkowskich, rektorów itp. Lista nie uwzględnia również zawodów związanych z funkcjami religijnymi (duchownych i osób konsekrowanych, pracowników z zakresu działalności religijnej) oraz praktykujących niekonwencjonalne lub komplementarne metody terapii. Pominięto także część zawodów artystycznych i sportowych – tych, które wiążą się z działalnością artystyczną lub rozwijaniem profesjonalnej kariery sportowej. Natomiast zawody związane z pracą w placówkach kultury, sportu i rekreacji znalazły się w grupach *animatory kultury* i *organizatorzy imprez* oraz *instruktorzy rekreacji i sportu*. Ponadto zawody wymagające uzdolnień artystycznych w zakresie sztuk plastycznych zostały dołączone do grup *plastycy i dekoratorzy wnętrz*, *projektanci wzornictwa przemysłowego i odzieży*, *fotografowie*.

Zastosowana w pracach nad listą zawodów do Barometru zasada grupowania zawodów ze względu na zbliżone treści czy dziedziny pracy zawodowej wynika z doświadczeń krajów skandynawskich, z których zaczerpnięto metodologię. W kompilowaniu zawodów w grupy kierowano się możliwością podjęcia pracy przy posiadaniu częściowych kompetencji lub pracy na pokrewnym stanowisku, ale z wyższym niż wymagany poziomem wykształcenia (np. grupa *archiwiści i muzealnicy* złożona jest z grup elementarnych KZiS 2621 *archiwiści i muzealnicy* oraz 4414 *technicy archiwiści i pokrewni*). Z obserwacji lokalnych i regionalnych rynków pracy wynika właśnie takie – dziedzinowe – dobieranie pracowników do stanowisk. W sytuacjach, gdy posiadanie określonego poziomu wykształcenia stanowi wymóg na konkretnym lokalnym rynku pracy, uczestnicy panelu oceniającego proszeni są o wskazanie go w komentarzu. Umieszczanie komentarzy do prognoz w serwisie internetowym Barometru daje zainteresowanym odbiorcom (doradcom zawodowym, osobom poszukującym pracy i bardziej biegłym w korzystaniu z informacji) możliwość zapoznania się z uwarunkowaniami lokalnymi.

W Barometrze uwzględniono zawody szkolne (tzn. nauczane w zasadniczych szkołach zawodowych, szkołach branżowych, technicach i szkołach policealnych, a także na kwalifikacyjnych kursach zawodowych), przyporządkowując je do grup związanych z konkretnymi zawodami występującymi dość licznie na rynku. Z kolei spośród zawodów wiążących się z wykształceniem wyższym pominięto wyłącznie te zawody, co do których podczas dyskusji z ekspertami, koordynatorami wojewódzkimi oraz w zespole badawczym nie było możliwe jednoznaczne przyporządkowanie do już istniejących grup zawodów, a jednocześnie nie osiągnięto konsensusu odnośnie utworzenia nowej grupy, ponieważ na większości lokalnych rynków pracy nie są one reprezentowane na tyle licznie, by możliwa była ich ocena. W efekcie w Barometrze nie została uwzględniona grupa fizyków, ponieważ fizyk nie posiadający uprawnień nauczycielskich, ani nie będący pracownikiem naukowym na uczelni czy w instytucie badawczym *de facto*, w rynkowym sensie, nie wykonuje zawodu fizyka, a jedynie ma takie wykształcenie.

Klasyfikacja zawodów i specjalności na potrzeby rynku pracy zawiera również grupy elementarne obejmujące pracowników gdzie indziej niesklasyfikowanych, tj. takie zawody, których nie da się jednoznacznie przyporządkować do żadnej z pozostałych grup. Połączenie niektórych grup zawodów – podobnych pod względem wymaganych kompetencji i wykonywanych zadań – pozwoliło na sformowanie takich grup, do których można było przyporządkować znaczną część zawodów typu *gdzie indziej niesklasyfikowani*.

IV. Aneks

Klasyfikacja zawodów do badania „Barometr Zawodów 2018”

| LP. | Nazwa zawodu Barometr Zawodów 2018 | KOD I NAZWA ZAWODU WG KZIS 2014 | LP. | Nazwa zawodu Barometr Zawodów 2018 | KOD I NAZWA ZAWODU WG KZIS 2014 |
|-----|---|---|-----|---|---|
| 1 | przedstawiciele handlowi | 332203 przedstawiciel handlowy 332290 pozostali przedstawiciele handlowi 524906 pośrednik usług medycznych 5243 agenci sprzedaży bezpośredniej | 10 | inspektorzy nadzoru budowlanego | 242211 inspektor nadzoru budowlanego 311211 inspektor budowlany 311212 inspektor budowy dróg 311213 inspektor budowy mostów |
| 2 | kierownicy sprzedaży | 1420 kierownicy w handlu detalicznym i hurtowym 5222 kierownicy sprzedaży w marketach 122106 regionalny kierownik sprzedaży 122102 kierownik do spraw sprzedaży | 11 | inżynierowie inżynierii środowiska | 2143 inżynierowie inżynierii środowiska |
| 3 | sprzedawcy i kasjerzy | 421103 kasjer bankowy 421104 kasjer walutowy 421190 pozostali kasjerzy bankowi i pokrewni 4213 pracownicy lombardów i instytucji pożyczkowych 421401 inkasent 516903 hostessa 5211 sprzedawcy na targowiskach i bazarach 5212 uliczni sprzedawcy żywności 522101 antykwariusz 522102 kioskarz 5223 sprzedawcy sklepowi (ekspedienci) 5230 kasjerzy i sprzedawcy biletów 5245 sprzedawcy w stacji paliw 524902 doradca klienta 524903 ekspedient w punkcie usługowym 524905 ekspedient stacji obsługi pojazdów 532901 pomoc apteczna 932903 liczarz 9520 uliczni sprzedawcy produktów (z wyłączeniem żywności o krótkim terminie przydatności do spożycia) | 12 | inżynierowie mechanicy | 2144 inżynierowie mechanicy 214904 inżynier awionik |
| 4 | pracownicy sprzedaży internetowej | 524401 ekspedytor sprzedaży wysyłkowej / internetowej 524402 organizator obsługi sprzedaży internetowej | 13 | inżynierowie chemicy i chemicy | 2113 chemicy 214501 inżynier inżynierii chemicznej 214502 inżynier technologii chemicznej 214590 pozostali inżynierowie chemicy i pokrewni 311101 laborant chemiczny 311102 probierz 311603 technik technologii chemicznej ^S 311604 technik technologii środków farmaceutycznych 311605 technik technologii środków kosmetycznych 311606 technik zabezpieczeń przeciwkorozyjnych 311690 pozostali technicy chemicy i pokrewni |
| 5 | specjaliści ds. PR, reklamy, marketingu i sprzedaży | 242109 specjalista do spraw pozyskiwania funduszy (fundraiser) 242228 specjalista do spraw organizacji i rozwoju sprzedaży 243101 analityk trendów rynkowych (cool hunter) 243102 autor tekstów i sloganów reklamowych (copywriter) 243103 menedżer produktu (product manager) 243104 menedżer marki (brand manager) 243106 specjalista do spraw marketingu i handlu 243107 specjalista do spraw reklamy 243108 specjalista do spraw mediów interaktywnych 243109 specjalista sprzedaży internetowej 243190 pozostali specjaliści do spraw reklamy i marketingu 2432 specjaliści do spraw public relations 2433 specjaliści do spraw sprzedaży z wyłączeniem technologii informacyjno-komunikacyjnych 2434 specjaliści do spraw sprzedaży z dziedziny technologii teleinformatycznych 332201 ekspozytor towarów (merchandise) 333901 menedżer artystyczny 333903 promotor marki (trendsetter) 333904 sprzedawca reklam internetowych 333906 technik organizacji reklamy ^S 351405 pracownik obsługi kampanii e-mailowych | 14 | meteorolodzy, geolodzy i geografowie | 2112 meteorolodzy 2114 specjaliści nauk o ziemi 311105 technik geofizyk 311106 technik geolog ^S 311107 technik hydrolog 311108 technik meteorolog |
| 6 | architekci i urbanisci | 214907 inżynier gospodarki przestrzennej 214927 inżynier akustyk 216101 architekt 216190 pozostali architekci 216403 urbanista | 15 | geodeci i kartografowie | 2165 kartografowie i geodeci 311104 technik geodeta ^S 311801 rysownik geodezyjny 311802 rysownik kartograficzny |
| 7 | architekci krajobrazu | 2162 architekci krajobrazu 314202 technik architektury krajobrazu ^S | 16 | biolodzy, biotechnolodzy, biochemicy | 213102 biochemik 213103 biofizyk 213104 bioinżynier 213105 biolog 213106 biotechnolog 213107 genetyk 213108 mikrobiolog 213190 pozostali biolodzy i pokrewni 214905 inżynier biocybernetyki i inżynierii biomedycznej 2271 diagności laboratoryjni bez specjalizacji lub w trakcie specjalizacji 2272 diagności laboratoryjni specjaliści 229901 epidemiolog 229902 koordynator badań klinicznych 229908 toksykolog 311103 technik analityk ^S 314101 laborant mikrobiologiczny 314102 laborant biochemiczny 314190 pozostali technicy nauk biologicznych 324001 laborant weterynaryjny 532903 preparator medyczny |
| 8 | inżynierowie budownictwa | 2142 inżynierowie budownictwa 214912 inżynier technologii betonów | 17 | specjaliści rolnictwa i leśnictwa | 2132 specjaliści w zakresie rolnictwa, leśnictwa i pokrewni 314103 laborant w hodowli roślin 314201 laborant nasiennictwa 3143 technicy leśnictwa |
| 9 | kierownicy budowy | 132301 kierownik budowy | 18 | specjaliści technologii żywności i żywienia | 214503 inżynier technologii żywności 2293 dietetycy i specjaliści do spraw żywienia 3144 technicy technologii żywności 3220 dietetycy i żywieniowcy 134207 lekarz ordynator oddziału 2211 lekarze bez specjalizacji, w trakcie specjalizacji lub ze specjalizacją i stopnia 2212 lekarze specjaliści 134205 pielęgniarka oddziałowa 134206 położna oddziałowa 2221 pielęgniarki bez specjalizacji lub w trakcie specjalizacji 2222 pielęgniarki z tytułem specjalisty 2231 położne bez specjalizacji lub w trakcie specjalizacji 2232 położne z tytułem specjalisty 325902 higienistka szkolna |
| | | | 19 | lekarze | 2261 lekarze dentyści bez specjalizacji, w trakcie specjalizacji lub ze specjalizacją i stopnia 2262 lekarze dentyści specjaliści 2251 lekarze weterynarii bez specjalizacji lub w trakcie specjalizacji 2252 lekarze weterynarii specjaliści |
| | | | 20 | pielęgniarki i położne | |
| | | | 21 | dentyści | |
| | | | 22 | weterynarze | |

| LP. | Nazwa zawodu Barometr Zawodów 2018 | KOD I NAZWA ZAWODU WG KZIS 2014 | LP. | Nazwa zawodu Barometr Zawodów 2018 | KOD I NAZWA ZAWODU WG KZIS 2014 |
|-----|--|---|-----|--|---|
| | | 324002 technik weterynarii ^S 324090 pozostali technicy weterynarii | | | 234114 nauczyciel plastyki w szkole podstawowej 234115 nauczyciel przyrody w szkole podstawowej 234116 nauczyciel religii w szkole podstawowej 234117 nauczyciel techniki w szkole podstawowej 234118 nauczyciel wychowania fizycznego w szkole podstawowej 234190 pozostali nauczyciele szkół podstawowych |
| 23 | farmaceuci | 2281 farmaceuci bez specjalizacji lub w trakcie specjalizacji 2282 farmaceuci specjaliści 229904 osoba wykwalifikowana w przemyśle farmaceutycznym 3213 technicy farmaceutyczni | 32 | nauczyciele języków obcych i lektorzy | 234104 nauczyciel języka obcego w szkole podstawowej 233008 nauczyciel języka obcego w gimnazjach i szkołach ponadgimnazjalnych 2353 lektorzy języków obcych |
| 24 | pracownicy ds. techniki dentystycznej | 321402 technik dentystyczny ^S 3251 asystenci dentystyczni 532902 pomoc dentystyczna 229914 specjalista do spraw techniki dentystycznej | 33 | nauczyciele przedmiotów zawodowych | 232002 nauczyciel przedmiotów zawodowych artystycznych 232003 nauczyciel przedmiotów zawodowych ekonomicznych 232004 nauczyciel przedmiotów zawodowych medycznych 232005 nauczyciel przedmiotów zawodowych rolniczych i leśnych 232006 nauczyciel przedmiotów zawodowych technicznych 232007 nauczyciel przedmiotów zawodowych turystycznych 232090 pozostali nauczyciele kształcenia zawodowego |
| 25 | operatorzy aparatury medycznej | 229911 specjalista radiofarmacji 229912 specjalista inżynierii medycznej 229913 elektroradiolog 311409 technik elektroniki medycznej 311907 serwisant urządzeń medycznych 3211 operatorzy aparatury medycznej 3212 technicy analityki medycznej 532905 zabiegowy balneologiczny | 34 | nauczyciele praktycznej nauki zawodu | 232001 nauczyciel / instruktor praktycznej nauki zawodu 235106 nauczyciel instruktora |
| 26 | ratownicy medyczni | 2240 specjaliści do spraw ratownictwa medycznego 3256 ratownicy medyczni 532904 sanitariusz szpitalny | 35 | instruktorzy nauki jazdy | 235903 egzaminator osób ubiegających się o uprawnienia do kierowania pojazdem 5165 instruktorzy nauki jazdy |
| 27 | fizjoterapeuci i masażyści | 2292 fizjoterapeuci 3254 technicy fizjoterapii i masażyści | 36 | nauczyciele nauczania początkowego | 234113 nauczyciel nauczania początkowego |
| 28 | optycy i pracownicy wytwarzający protezy | 2295 optometryści 321401 protetyk słuchu ^S 321403 technik ortopeda ^S 3253 optycy okularowi 325906 ortoptysta ^S 731105 ortopeda mechanik | 37 | nauczyciele przedszkoli | 234201 nauczyciel przedszkola 234202 wychowawca małego dziecka 531202 asystent nauczyciela przedszkola |
| 29 | logopedzi i audiofonolodzy | 229402 logopeda 229403 neurologopeda 229404 surdologopeda 229490 pozostali audiofonolodzy i logopedzi 229401 audiofonolog 235906 nauczyciel logopeda | 38 | nauczyciele szkół specjalnych | 2352 nauczyciele szkół specjalnych |
| 30 | psycholodzy i psychoterapeuci | 228905 psychoterapeuta 2634 psycholodzy i pokrewni 229906 specjalista psychoterapii uzależnień 229907 specjalista terapii uzależnień 229909 psychoonkolog 229910 psychotraumatolog 263502 mediator 263507 mediator sądowy 263510 specjalista komunikacji społecznej 325907 terapeuta zajęciowy ^S 323013 arteterapeuta 235908 nauczyciel psycholog | 39 | wychowawcy w placówkach oświatowych i opiekuńczych | 235914 wychowawca w placówkach oświatowych, wsparcia dziennego, wychowawczych i opiekuńczych oraz instytucjach pieczy zastępczej 235916 animator czasu wolnego młodzieży (pracownik młodzieżowy) |
| 31 | nauczyciele przedmiotów ogólnokształcących | 233016 nauczyciel muzyki w gimnazjach i szkołach ponadgimnazjalnych 233017 nauczyciel plastyki w gimnazjach i szkołach ponadgimnazjalnych 233018 nauczyciel przedsiębiorczości w gimnazjach i szkołach ponadgimnazjalnych 233019 nauczyciel przysposobienia obronnego w gimnazjach i szkołach ponadgimnazjalnych 233020 nauczyciel religii w gimnazjach i szkołach ponadgimnazjalnych 233021 nauczyciel techniki w gimnazjach i szkołach ponadgimnazjalnych 233022 nauczyciel wiedzy o kulturze w gimnazjach i szkołach ponadgimnazjalnych 233023 nauczyciel wiedzy o społeczeństwie w gimnazjach i szkołach ponadgimnazjalnych 233024 nauczyciel wychowania do życia w rodzinie w gimnazjach i szkołach ponadgimnazjalnych 233025 nauczyciel wychowania fizycznego w gimnazjach i szkołach ponadgimnazjalnych 233090 pozostali nauczyciele gimnazjów i szkół ponadgimnazjalnych (z wyjątkiem nauczycieli kształcenia zawodowego) 234101 nauczyciel etyki w szkole podstawowej 234102 nauczyciel historii i społeczeństwa w szkole podstawowej 234103 nauczyciel informatyki w szkole podstawowej 234108 nauczyciel języka polskiego w szkole podstawowej 234111 nauczyciel matematyki w szkole podstawowej 234112 nauczyciel muzyki w szkole podstawowej | 40 | pedagogzy | 235101 andragog 235909 nauczyciel specjalista terapii pedagogicznej 235911 pedagog animacji kulturalnej 235912 pedagog szkolny 235919 pedagog specjalny 235921 pedagog 235922 pedagog mediów 234290 pozostali specjaliści do spraw wychowania małego dziecka 235102 ewaluator programów edukacji 235103 metodyk edukacji na odległość 235104 metodyk technologii informacyjnych i komunikacyjnych 235105 nauczyciel doradca metodyczny 235109 wizytator 235190 pozostali wizytatorzy i specjaliści metod nauczania 2354 nauczyciele muzyki w placówkach pozaszkolnych 235503 nauczyciel sztuki w placówkach pozaszkolnych 235590 pozostali nauczyciele sztuki w placówkach pozaszkolnych 2356 instruktorzy technologii informatycznych 235901 dydaktyk multimedialny 235902 egzaminator on-line 235905 nauczyciel konsultant 235907 nauczyciel nauczania na odległość 235910 nauczyciel w placówkach pozaszkolnych 235913 specjalista do spraw zarządzania w oświacie 235915 wykładowca na kursach (edukator, trener) 235917 korepetytor 235918 nauczyciel domowy 235920 trener osobisty (coach, mentor, tutor) 235990 pozostali specjaliści nauczania i wychowania gdzie indziej niesklasyfikowani 531201 asystent nauczyciela dziecka cudzoziemca 531203 asystent edukacji romskiej 531204 asystent nauczyciela w szkole |

| LP. | Nazwa zawodu Barometr Zawodów 2018 | KOD I NAZWA ZAWODU WG KZIS 2014 | LP. | Nazwa zawodu Barometr Zawodów 2018 | KOD I NAZWA ZAWODU WG KZIS 2014 |
|-----|---|---|-----|---|--|
| 42 | asystenci w edukacji | 531201 asystent nauczyciela dziecka cudzoziemca 531203 asystent edukacji romskiej 531204 asystent nauczyciela w szkole 531202 asystent nauczyciela przedszkola | 47 | pracownicy socjalni | 263501 kurator sądowy 263503 specjalista poradnictwa psychospołecznego i rodzinnego 263504 specjalista pracy socjalnej 263505 specjalista resocjalizacji 263508 koordynator rodzinnej pieczy zastępczej 263509 specjalista do spraw adopcji 263590 pozostali specjaliści do spraw społecznych 3252 środowiskowi pracownicy ochrony zdrowia 325903 instruktor terapii uzależnień 341205 pracownik socjalny 341207 asystent rodziny 341290 pozostali pracownicy wsparcia rodziny, pomocy społecznej i pracy socjalnej |
| 43 | filolodzy i tłumacze | 2643 filolodzy i tłumacze 441302 korektor tekstu | 48 | pracownicy administracyjni i biurowi | 331401 asystent do spraw statystyki 331404 asystent przetwarzania danych 331490 pozostali średni personel do spraw statystyki i dziedzin pokrewnych 334306 technik administracji [§] 334307 stenograf-protokolant 334390 pozostali pracownicy administracyjni i sekretarza biura zarządu 334402 sekretarka medyczna 334490 pozostali sekretarze medyczni i pokrewni 341103 sekretarz sądowy 341190 pozostali średni personel z dziedziny prawa i pokrewny 4110 pracownicy obsługi biurowej 4131 maszynistki i operatorzy edytorów tekstu 4132 operatorzy wprowadzania danych 431201 pracownik do spraw statystyki 431203 pracownik w biurze maklerskim 431290 pozostali pracownicy do spraw statystyki, finansów i ubezpieczeń 441301 kodowacz (koder) 4419 pracownicy obsługi biura gdzie indziej niesklasyfikowani |
| 44 | kierownicy w instytucjach społecznych i kultury | 134102 kierownik przedszkola 134104 kierownik żłobka / klubu dziecięcego 134105 kierownik placówki wsparcia dziennego 134106 kierownik ośrodka adopcyjnego 134107 dyrektor placówki opiekuńczo-wychowawczej 134190 pozostali kierownicy / dyrektorzy w instytucjach opieki nad dziećmi 134201 kierownik hospicjum 134202 kierownik komórki organizacyjnej podmiotu leczniczego 134204 kierownik podmiotu leczniczego 134290 pozostali kierownicy w instytucjach opieki zdrowotnej 1343 kierownicy w instytucjach opieki nad osobami starszymi 1344 kierownicy w instytucjach pomocy społecznej 134501 dyrektor szkoły 134503 kierownik warsztatów szkolnych 134590 pozostali kierownicy w instytucjach edukacyjnych 134901 dyrektor aresztu śledczego / zakładu karnego 134902 dyrektor zakładu dla nieletnich 134907 kierownik archiwum 134908 kierownik biblioteki 134910 kierownik muzeum 143105 kierownik domu kultury 143116 dyrektor teatru 143118 dyrektor filharmonii/opery/operecki/orkiestry 143119 dyrektor zespołu pieśni i tańca/chóru | 49 | samodzielni księgowi | 121101 główny księgowy |
| 45 | specjaliści administracji publicznej | 242209 inspektor kontroli skarbowej 242210 inspektor nadzoru bankowego 242212 inspektor ochrony danych osobowych 242213 inspektor rybołówstwa morskigo 242214 inspektor pracy 242215 kontroler państwowy 242217 specjalista administracji publicznej 242219 specjalista do spraw integracji europejskiej 242225 specjalista do spraw zamówień publicznych 242226 specjalista organizacji i zarządzania w ochronie zdrowia 242290 pozostali specjaliści do spraw administracji i rozwoju 325513 inspektor obrony cywilnej 3351 funkcjonariusze celni i ochrony granic 3352 urzędnicy do spraw podatków 3353 urzędnicy do spraw świadczeń społecznych 3354 urzędnicy organów udzielających licencji 341206 pracownik zarządzania kryzysowego 242111 administrator bezpieczeństwa informacji (inspektor ochrony danych) 242229 inspektor do spraw obrotu handlowego lekami 3342 sekretarze prawni 334301 akredytowany asystent parlamentarny 334302 asystent dyrektora 334303 asystent parlamentarny 334304 asystent zarządu 334305 sekretarz konsularny 341102 sekretarka notarialna 4120 sekretarki (ogólne) 516902 asystent osobisty (concierge) | 50 | pracownicy ds. finansowo-księgowych ze znajomością języków obcych | Brak w KZIS |
| 46 | sekretarki i asystenci | | 51 | specjaliści ds. finansowych | 3311 dealerzy i maklerzy aktywów finansowych 3312 pracownicy do spraw kredytów, pożyczek i pokrewni 331506 taksator 331508 taksator ryzyka działalności firm 332401 makler giełd towarowych 241103 specjalista do spraw rachunkowości 241190 pozostali specjaliści do spraw księgowości i rachunkowości 3313 księgowi 421106 kontroler rozliczeń pieniężnych 421107 skarbnik bankowy 4311 pracownicy do spraw rachunkowości i księgowości 4313 pracownicy obsługi płacowej |
| | | | 52 | pracownicy ds. rachunkowości i księgowości | 2631 ekonomści 331403 technik ekonomista [§] 261909 doradca do spraw odszkodowań 331502 likwidator szkód 3321 agenci ubezpieczeniowi 334401 pracownik do spraw ubezpieczeń medycznych 431202 pracownik do spraw ubezpieczeń |
| | | | 53 | ekonomści | |
| | | | 54 | agenci ubezpieczeniowi | |
| | | | 55 | windykatorzy | 421403 windykator 421490 pozostali windykatorzy i pokrewni |
| | | | 56 | kierownicy ds. zarządzania i obsługi biznesu | 112001 dyrektor do spraw administracyjnych 112002 dyrektor do spraw badawczo-rozwojowych 112003 dyrektor do spraw energetyki 112004 dyrektor do spraw informatyki / informacji 112005 dyrektor do spraw personalnych |

| LP. | Nazwa zawodu Barometr Zawodów 2018 | KOD I NAZWA ZAWODU WG KZIS 2014 | LP. | Nazwa zawodu Barometr Zawodów 2018 | KOD I NAZWA ZAWODU WG KZIS 2014 |
|-----|---|--|-----|--|---|
| | podróży i organizatorzy obsługi turystycznej | gastronomicznych, hotelowych i turystycznych 4221 konsultanci i inni pracownicy biur podróży 422402 technik hotelarstwa [§] 4225 pracownicy biur informacji 5113 przewodnicy turystyczni i piloci wycieczek | | | 9216 robotnicy wykonujący prace proste w rybołówstwie i zakładach akwakultury 311201 kosztorysant budowlany 311202 laborant budowlany 311203 technik architekt 311204 technik budownictwa [§] 311205 technik budownictwa wodnego [§] 311208 technik inżynierii środowiska i melioracji [§] 311209 technik urządzeń sanitarnych [§] 311210 technik renowacji elementów architektury [§] 311218 technik inżynierii sanitarnej [§] 311290 pozostali technicy budownictwa 311913 technik gazownictwa [§] 311923 technik technologii materiałów budowlanych 311930 technik urządzeń i systemów energetyki odnawialnej [§] 312304 mistrz produkcji w budownictwie ogólnym 312305 mistrz produkcji w budownictwie przemysłowym 312306 mistrz produkcji w budownictwie wodnym 312390 pozostali mistrzowie produkcji w budownictwie |
| 71 | repcjoniści i rejestratorzy | 422401 recepcjonista hotelowy 4226 recepcjoniści (z wyłączeniem hotelowych) 332202 pracownik centrum elektronicznej obsługi klienta 333905 tajemniczy klient (mystery shopper) 421102 asystent usług telekomunikacyjnych 4222 pracownicy centrów obsługi telefonicznej (pracownicy call center) | 82 | technicy budownictwa | 311504 technik mechanik [§] 311505 technik mechanik budowy środków transportu 311506 technik mechanik eksploatacji środków transportu 311508 technik mechanik maszyn i urządzeń 311509 technik mechanik obróbki skrawaniem 311510 technik mechanik precyzyjny 311511 technik mechanik urządzeń przemysłowych 311512 technik mechanizacji rolnictwa [§] 311515 technik mechanizacji rolnictwa i agrotechniki [§] 315316 technik awionik [§] 315317 technik mechanik lotniczy [§] 311590 pozostali technicy mechanicy 311939 technik konserwator urządzeń dźwigowych 311940 technik urządzeń dźwigowych [§] |
| 72 | pracownicy telefonicznej i elektronicznej obsługi klienta, ankieterzy, teleankieterzy | 4223 operatorzy centrali telefonicznych 4227 ankieterzy 432301 dyspozytor radiotaxi 524403 sprzedawca na telefon 524404 telemarketer 524490 pozostali sprzedawcy (konsultanci) w centrach sprzedaży telefonicznej / internetowej | 83 | technicy mechanicy | 311939 technik konserwator urządzeń dźwigowych 311940 technik urządzeń dźwigowych [§] |
| 73 | szefowie kuchni | 3434 szefowie kuchni i organizatorzy usług gastronomicznych | 84 | operatorzy i mechanicy sprzętu do robót ziemnych | 8342 operatorzy sprzętu do robót ziemnych i urządzeń pokrewnych |
| 74 | kucharze | 5120 kucharze | 85 | pracownicy ds. budownictwa drogowego | 311206 technik drogownictwa [§] 311207 technik dróg i mostów kolejowych [§] 311215 mostowniczy 311216 technik budowy dróg [§] 311217 technik dróg kolejowych i obiektów inżynierskich [§] 312301 mistrz produkcji w budownictwie drogowym 312302 mistrz produkcji w budownictwie kolejowym 312303 mistrz produkcji w budownictwie mostowym 711603 monter nawierzchni kolejowej [§] 711606 układacz nawierzchni drogowych 711690 pozostali robotnicy budowy dróg 931205 pomocniczy robotnik drogowy 931206 pomocniczy robotnik mostowy |
| 75 | pomoce kuchenne | 5246 wydawcy posiłków 9411 pracownicy przygotowujący posiłki typu fast food 9412 pomoce kuchenne | 86 | kamieniarze | 7113 robotnicy obróbki kamienia 811408 pilarz kamienia 811409 szlifierz kamienia |
| 76 | kelnerzy i barmani | 5131 kelnerzy 5132 barmani | 87 | betoniarze i zbrojarze | 7114 betoniarze, betoniarze zbrojarze i pokrewni |
| 77 | rolnicy i hodowcy | 314203 technik hodowca koni [§] 314204 technik hodowca zwierząt 314206 technik pszczelarz [§] 314207 technik rolnik [§] 314290 pozostali technicy rolnictwa i pokrewni 331402 technik agrobiznesu [§] 6111 rolnicy upraw polowych 6114 rolnicy upraw mieszaných 6121 hodowcy zwierząt gdzie indziej niesklasyfikowani 6122 hodowcy drobiu 6123 pszczelarze i hodowcy jedwabników 6129 hodowcy zwierząt gdzie indziej niesklasyfikowani 6130 rolnicy produkcji roślinnej i zwierzęcej 6310 rolnicy produkcji roślinnej pracujący na własne potrzeby 6320 hodowcy zwierząt pracujący na własne potrzeby 6330 rolnicy produkcji roślinnej i zwierzęcej pracujący na własne potrzeby 634002 zbieracz owoców, ziół i innych roślin 722104 podkuwacz koni 9211 robotnicy wykonujący proste prace polowe 9212 robotnicy wykonujący prace proste w hodowli zwierząt 9213 robotnicy wykonujący prace proste przy uprawie roślin i hodowli zwierząt 314205 technik ogrodnik [§] 6112 sadownicy 6113 ogrodnicy 7544 robotnicy zwalczania szkodników i chwastów 9214 robotnicy wykonujący prace proste w ogrodnictwie i sadownictwie | 88 | cieśle i stolarze budowlani | 711501 cieśla [§] 711502 cieśla szalunkowy 711503 stolarz budowlany 711590 pozostali cieśle i stolarze budowlani |
| 78 | ogrodnicy i sadownicy | 6111 rolnicy upraw polowych 6114 rolnicy upraw mieszaných 6121 hodowcy zwierząt gdzie indziej niesklasyfikowani 6122 hodowcy drobiu 6123 pszczelarze i hodowcy jedwabników 6129 hodowcy zwierząt gdzie indziej niesklasyfikowani 6130 rolnicy produkcji roślinnej i zwierzęcej 6310 rolnicy produkcji roślinnej pracujący na własne potrzeby 6320 hodowcy zwierząt pracujący na własne potrzeby 6330 rolnicy produkcji roślinnej i zwierzęcej pracujący na własne potrzeby 634002 zbieracz owoców, ziół i innych roślin 722104 podkuwacz koni 9211 robotnicy wykonujący proste prace polowe 9212 robotnicy wykonujący prace proste w hodowli zwierząt 9213 robotnicy wykonujący prace proste przy uprawie roślin i hodowli zwierząt 314205 technik ogrodnik [§] 6112 sadownicy 6113 ogrodnicy 7544 robotnicy zwalczania szkodników i chwastów 9214 robotnicy wykonujący prace proste w ogrodnictwie i sadownictwie | 89 | robotnicy budowlani | 7111 monterzy konstrukcji budowlanych i konserwatorzy budynków 7117 monterzy budownictwa wodnego 7119 robotnicy budowlani robót stanu surowego i pokrewni gdzie indziej niesklasyfikowani 7133 robotnicy czyszczący konstrukcje budowlane i pokrewni 9313 robotnicy wykonujący prace proste w budownictwie ogólnym |
| 79 | operatorzy maszyn rolniczych i ogrodniczych | 834101 kierowca ciągnika rolniczego 834102 kombajnista (kierowca kombajnu) 834103 mechanik-operator pojazdów i maszyn rolniczych [§] 834107 operator maszyn rolniczych 834190 pozostali operatorzy wolnobieżnych maszyn rolniczych i leśnych 834106 operator maszyn ogrodniczych 6210 robotnicy leśni i pokrewni 834104 operator ciągników zrywkowych do zrywki podwieszanej 834105 operator maszyn leśnych [§] 834108 operator nasiębiernych ciągników zrywkowych 834109 operator urządzeń technicznych stosowanych w leśnictwie 834110 operator wielooperacyjnych samojezdnych maszyn leśnych 834111 operator zrywkowych kolejek linowych 9215 robotnicy wykonujący prace proste w leśnictwie | 90 | murarze i tynkarze | 711201 monter kamiennych elementów budowlanych 711202 murarz 711203 zdun [§] 711204 murarz-tynkarz [§] 711290 pozostali murarze i pokrewni 7123 tynkarze i pokrewni 7124 monterzy izolacji |
| 80 | robotnicy leśni | 6210 robotnicy leśni i pokrewni 834104 operator ciągników zrywkowych do zrywki podwieszanej 834105 operator maszyn leśnych [§] 834108 operator nasiębiernych ciągników zrywkowych 834109 operator urządzeń technicznych stosowanych w leśnictwie 834110 operator wielooperacyjnych samojezdnych maszyn leśnych 834111 operator zrywkowych kolejek linowych 9215 robotnicy wykonujący prace proste w leśnictwie | 91 | brukarze | 711205 brukarz 7121 dekarze 721301 blacharz [§] 721302 blacharz budowlany 721303 blacharz izolacji przemysłowych [§] |
| 81 | rybacy | 314208 technik rybactwa śródlądowego [§] 315215 technik rybołówstwa morskiego [§] 6221 hodowcy ryb 6222 rybacy śródlądowi 6223 rybacy morscy 634001 rybak pracujący na własne potrzeby | 92 | dekarze i blacharze budowlani | 711205 brukarz 7121 dekarze 721301 blacharz [§] 721302 blacharz budowlany 721303 blacharz izolacji przemysłowych [§] |

| LP. | Nazwa zawodu Barometr Zawodów 2018 | KOD I NAZWA ZAWODU WG KZIS 2014 | LP. | Nazwa zawodu Barometr Zawodów 2018 | KOD I NAZWA ZAWODU WG KZIS 2014 |
|-----|---|--|-----|---|---|
| 93 | monterzy okien i szklarze | 712501 monter / składacz okien 712502 szklarz 712503 szklarz budowlany 712504 szklarz pojazdów 712506 monter szkła budowlanego 712590 pozostali szklarze 754902 monter żaluzji | | | 742190 pozostali monterzy elektroniki i serwisanci urządzeń elektronicznych 742201 monter instalacji i urządzeń telekomunikacyjnych (telemonter) 742202 monter sieci i urządzeń telekomunikacyjnych ^S 742203 monter sieci telekomunikacyjnych 742204 monter-elektronik – instalacja anten 742205 monter-elektronik – sprzęt komputerowy 742206 monter-elektronik – urządzenia radiokomunikacyjne 742207 monter-elektronik – urządzenia radiowo-telewizyjne 742290 pozostali monterzy i serwisanci instalacji i urządzeń teleinformatycznych |
| 94 | pracownicy robót wykończeniowych w budownictwie | 7129 robotnicy budowlani robót wykończeniowych i pokrewni gdzie indziej niesklasyfikowani 311219 technik robót wykończeniowych w budownictwie ^S 7122 posadzkarze, parkieciarze i glazurnicy 7131 malarze budowlani i pokrewni | | | 311908 technik akustyk 352120 technik realizacji dźwięku ^S 352122 technik realizacji nagrań i nagłośnień ^S 132202 kierownik jednostki ratownictwa górniczego 311701 technik górnictwa odkrywkowego ^S 311702 technik górnictwa otworowego ^S 311703 technik górnictwa podziemnego ^S 311706 technik przeróbki kopalin stałych ^S 311707 technik wiertnik ^S 3121 osoby dozoru ruchu w górnictwie 313204 maszynista wentylatorów w kopalni 7542 strzałowi i pokrewni 8111 górnicy podziemnej i odkrywkowej eksploatacji złóż i pokrewni 8112 operatorzy maszyn i urządzeń do przeróbki mechanicznej kopalin 8113 operatorzy urządzeń wiertniczych i wydobywczych ropy, gazu i innych surowców 931101 robotnik górniczy dolowy |
| 95 | monterzy instalacji budowlanych | 7126 hydraulicy i monterzy rurociągów 7127 monterzy i konserwatorzy instalacji klimatyzacyjnych i chłodniczych | 106 | akustycy i realizatorzy dźwięku | |
| 96 | lakiernicy | 713201 lakiernik ^S 713202 lakiernik proszkowy 713204 lakiernik tworzyw sztucznych 713205 lakiernik wyrobów drzewnych 713206 malarz-lakiernik samolotowy 713207 malarz-lakiernik konstrukcji i wyrobów metalowych 713208 piaskarz 713290 pozostali lakiernicy 932907 pomocnik lakiernika | | górnicy i operatorzy maszyn i urządzeń wydobywczych | 311910 technik budownictwa okrętowego ^S 311942 technik budowy jednostek pływających ^S 721304 blacharz lotniczy 721305 blacharz okrętowy 721390 pozostali blacharze 7214 robotnicy przygotowujący i wznoszący konstrukcje metalowe 7215 takielarze i monterzy konstrukcji linowych |
| 97 | monterzy konstrukcji metalowych | 311910 technik budownictwa okrętowego ^S 311942 technik budowy jednostek pływających ^S 721304 blacharz lotniczy 721305 blacharz okrętowy 721390 pozostali blacharze 7214 robotnicy przygotowujący i wznoszący konstrukcje metalowe 7215 takielarze i monterzy konstrukcji linowych | | | 311921 technik technologii ceramicznej ^S 311944 technik ceramik ^S 731401 ceramik wyrobów ceramiki budowlanej 731403 formowacz ściemnic 731404 formowacz wyrobów ceramicznych 731405 garncarz 731406 modelarz odlewnik gipsowych form roboczych 731407 odlewnik wyrobów ceramicznych 731408 sortowacz-brakarz ceramiki 731409 szklifierz ceramiki 731490 pozostali ceramicy i pokrewni 731601 cechowacz skal i znaków na szkle oraz na wyrobach z metali 8181 operatorzy urządzeń do produkcji wyrobów szklanych i ceramicznych |
| 98 | spawacze | 7212 spawacze i pokrewni | | | |
| 99 | ślusarze | 7222 ślusarze i pokrewni | | | |
| 100 | operatorzy obrabiarek skrawających | 7223 ustawiacze i operatorzy obrabiarek do metali i pokrewni 7224 szlifierze narzędzi i polerowacze metali | | | |
| 101 | mechanicy pojazdów samochodowych | 7231 mechanicy pojazdów samochodowych 311513 technik pojazdów samochodowych ^S | | | |
| 102 | diagności samochodowi | 311501 diagnosta uprawniony do wykonywania badań technicznych pojazdów 311503 kontroler stanu technicznego pojazdów | | | |
| 103 | blacharze i lakiernicy samochodowi | 713203 lakiernik samochodowy 721306 blacharz samochodowy ^S | | | |
| 104 | elektrycy, elektromechanicy i elektromonterzy | 7411 elektrycy budowlani i pokrewni 7412 elektromechanicy i elektromonterzy 7413 monterzy linii elektrycznych 3113 technicy elektrycy 3131 operatorzy urządzeń energetycznych | | | |
| 105 | monterzy elektroniki | 742102 monter-elektronik ^S 742103 monter-elektronik – aparatura medyczna 742104 monter-elektronik – aparatura pomiarowa 742105 monter-elektronik – elektroniczne instrumenty muzyczne 742106 monter-elektronik – elektroniczny sprzęt sygnalizacyjny i systemy sygnalizacyjne 742108 monter-elektronik – naprawa sprzętu audiowizualnego 742110 monter-elektronik – układy elektroniczne automatyki przemysłowej 742113 monter / konserwator urządzeń zabezpieczeń technicznych osób i mienia 742114 monter mechatronik ^S 742115 monter urządzeń sterowania ruchem pociągów metra 742116 monter urządzeń zdalnego sterowania i kontroli dyspozytorskiej metra 742117 elektronik ^S 742118 mechatronik ^S | | | |

| LP. | Nazwa zawodu Barometr Zawodów 2018 | KOD I NAZWA ZAWODU WG KZIS 2014 | LP. | Nazwa zawodu Barometr Zawodów 2018 | KOD I NAZWA ZAWODU WG KZIS 2014 | |
|---|--|---|--|--|--|--|
| 109 | rzemieślnicy obróbki szkła i metali szlachetnych | 731305 złotnik-jubiler ^S | 116 | tapicerzy | 815902 operator maszyn tapicerskich | |
| | | 712505 witrażownik | | | 311912 technik garbarz ^S | |
| | | 731402 ceramik wyrobów użytkowych i ozdobnych | | | 731810 rękodzielnik wyrobów skórzanych | |
| | | 7315 formowacze wyrobów szklanych, krajające i szlifierze szkła | | | 7535 wyprawiacze skór, garbarze i pokrewni | |
| | | 731603 giloszer szkła | | | 753702 kaletnik ^S | |
| | | 731604 grawer szkła | | | 753703 rymarz | |
| | | 731605 lustrzacz | | | 753790 pozostali kaletnicy, rymarze i pokrewni | |
| | | 731606 pozłotnik | | | 8155 operatorzy maszyn do wyprawiania futer i skór | |
| | | 731607 rzeźbiarz szkła | | | 815602 operator urządzeń kaletniczych | |
| | | 731608 sztyldziarz | | | 311916 technik obuwnik ^S | |
| | | 731609 zdobnik ceramiki | | | 7536 obuwnicy i pokrewni | |
| | | 731610 zdobnik szkła | | | 815601 operator obuwniczych urządzeń szwalniczych | |
| | | 731611 grawer | | | 815603 operator urządzeń montażowych obuwia | |
| | | 731690 pozostali sztyldziarze, grawerzy i zdobnicy ceramiki, szkła i pokrewni | | | 815604 operator urządzeń wykrawających elementy obuwia | |
| | | | | | | 815605 obuwnik przemysłowy |
| 110 | pracownicy poligraficzni | 311911 technik cyfrowych procesów graficznych ^S | 119 | pracownicy przetwórstwa metali | 311704 technik hutnik ^S | |
| | | 311918 technik poligraf | | | 311705 technik odlewnik ^S | |
| | | 311935 technik procesów drukowania ^S | | | 7211 formierze odlewniczy i pokrewni | |
| | | 311936 technik procesów introligatorskich ^S | | | 722101 kowal ^S | |
| | | 311943 technik grafiki i poligrafii cyfrowej ^S | | | 722102 kowal wyrobów zdobniczych | |
| | | 7321 pracownicy przy pracach przygotowawczych do druku | | | 722103 operator pras kuźniczych | |
| | | 7322 drukarze | | | 722190 pozostali kowale i operatorzy pras kuźniczych | |
| | | 7323 introligatorzy i pokrewni | | | 731602 galwanizer | |
| | | | | | 731905 metaloplastyk | |
| | | | | | 8121 operatorzy maszyn i urządzeń do produkcji i przetwórstwa metali | |
| | | | | | 8122 operatorzy urządzeń do obróbki powierzchniowej metali i nakładania powłok | |
| | | | | | | 731410 operator automatów ceglarskich i wapienno-piaskarskich |
| | | | | | | 811401 hartowacz betonów i sylikatów |
| | | | | | | 811402 krajacz materiałów budowlanych |
| | | | | | | 811404 operator urządzeń do formowania bloków i tynków gipsowych |
| | | 811405 operator urządzeń do produkcji elementów z betonu komórkowego | | | | |
| | | 811406 operator urządzeń do produkcji mas asfaltobetonowych | | | | |
| | | 811407 operator urządzeń wytwórczych mieszanek betonowych | | | | |
| | | 811490 pozostali operatorzy maszyn i urządzeń do produkcji wyrobów cementowych, kamiennych i pokrewni | | | | |
| 111 | masarze i przetwórcy ryb | 7511 masarze, robotnicy w przetwórstwie ryb i pokrewni | 120 | operatorzy maszyn do produkcji wyrobów cementowych i kamiennych | 8131 operatorzy maszyn i urządzeń do produkcji wyrobów chemicznych | |
| | | | | | 8132 operatorzy urządzeń do produkcji materiałów światłoczułych i obróbki filmów | |
| | | | | | 8141 operatorzy maszyn do produkcji wyrobów gumowych | |
| | | | | | 8142 operatorzy maszyn do produkcji wyrobów z tworzyw sztucznych | |
| | | | | | 8143 operatorzy maszyn do produkcji wyrobów papierniczych | |
| | | | | | 8171 operatorzy urządzeń do wyrobu masy papierniczej i produkcji papieru | |
| | | | | | 7513 robotnicy w produkcji wyrobów mleczarskich | |
| | | | | | 7514 robotnicy przetwórstwa surowców roślinnych | |
| | | | | | 8160 operatorzy maszyn do produkcji wyrobów spożywczych i pokrewni | |
| | | | | | 932909 pomocnik mleczarski | |
| | | | | | 731802 dziewiarz | |
| | | | | | 731805 przędzacz | |
| | | | | | 731809 tkacz | |
| | | | | | 8151 operatorzy maszyn przędzalniczych i pokrewni | |
| | | | | | 8152 operatorzy maszyn tkackich i dziewiarskich | |
| | 8154 operatorzy maszyn wykończalniczych wyrobów | | | | | |
| 112 | piekarze | 751204 piekarz ^S | 121 | operatorzy maszyn do produkcji wyrobów chemicznych | 8143 operatorzy maszyn do produkcji wyrobów papierniczych | |
| | | 932910 pomocnik piekarza | | | 8171 operatorzy urządzeń do wyrobu masy papierniczej i produkcji papieru | |
| | | 751201 cukiernik ^S | | | 7513 robotnicy w produkcji wyrobów mleczarskich | |
| | | 751202 dekorator wyrobów cukierniczych | | | 7514 robotnicy przetwórstwa surowców roślinnych | |
| | | 751203 karmelarz | | | 8160 operatorzy maszyn do produkcji wyrobów spożywczych i pokrewni | |
| | | 932906 pomocnik ciastkarza | | | 932909 pomocnik mleczarski | |
| | | 311922 technik technologii drewna ^S | | | 731802 dziewiarz | |
| | | 711504 szkutnik ^S | | | 731805 przędzacz | |
| | | 7317 rękodzielnicy wyrobów z drewna i pokrewnych materiałów | | | 731809 tkacz | |
| | | 7521 robotnicy przygotowujący drewno i pokrewni | | | 8151 operatorzy maszyn przędzalniczych i pokrewni | |
| | | 7522 stolarze meblowi i pokrewni | | | 8152 operatorzy maszyn tkackich i dziewiarskich | |
| | | 7523 ustawiacze i operatorzy maszyn do obróbki i produkcji wyrobów z drewna | | | 8154 operatorzy maszyn wykończalniczych wyrobów | |
| | | 8172 operatorzy maszyn i urządzeń do obróbki drewna | | | | |
| | | 818903 operator maszyn i urządzeń wikliniarskich | | | | |
| | | 821902 monter mebli | | | | |
| 821905 monter wyrobów z drewna | | | | | | |
| 113 | cukiernicy | 311924 technik technologii odzieży ^S | 122 | operatorzy maszyn do produkcji wyrobów z gumy i tworzyw sztucznych | 8143 operatorzy maszyn do produkcji wyrobów papierniczych | |
| | | 311941 technik przemysłu mody ^S | | | 8171 operatorzy urządzeń do wyrobu masy papierniczej i produkcji papieru | |
| | | 311926 technik technologii wyrobów skórzanych ^S | | | 7513 robotnicy w produkcji wyrobów mleczarskich | |
| | | 7531 krawcy, kuśnierze, kapelusznicy i pokrewni | | | 7514 robotnicy przetwórstwa surowców roślinnych | |
| | | 7532 konstruktorzy i krojczowie odzieży | | | 8160 operatorzy maszyn do produkcji wyrobów spożywczych i pokrewni | |
| | | 7533 szwaczki, hafciarki i pokrewni | | | 932909 pomocnik mleczarski | |
| | | 7534 tapicerzy i pokrewni | | | 731802 dziewiarz | |
| | | 8153 operatorzy maszyn do szycia | | | 731805 przędzacz | |
| | | 815903 operator urządzeń do klejenia elementów odzieży | | | 731809 tkacz | |
| | | 815904 operator urządzeń wykrawających i nawarstwiających | | | 8151 operatorzy maszyn przędzalniczych i pokrewni | |
| | | 815990 pozostali operatorzy maszyn do produkcji wyrobów włókienniczych, futrzarskich i skórzanych gdzie indziej niesklasyfikowani | | | 8152 operatorzy maszyn tkackich i dziewiarskich | |
| | | 932902 lagowacz | | | 8154 operatorzy maszyn wykończalniczych wyrobów | |
| | | 932905 pomoc krawiecka | | | | |
| | | 731808 rękodzielnik wyrobów włókienniczych ^S | | | | |
| | | 114 | | | robotnicy obróbki drewna i stolarze | 311924 technik technologii odzieży ^S |
| 311941 technik przemysłu mody ^S | 8171 operatorzy urządzeń do wyrobu masy papierniczej i produkcji papieru | | | | | |
| 311926 technik technologii wyrobów skórzanych ^S | 7513 robotnicy w produkcji wyrobów mleczarskich | | | | | |
| 7531 krawcy, kuśnierze, kapelusznicy i pokrewni | 7514 robotnicy przetwórstwa surowców roślinnych | | | | | |
| 7532 konstruktorzy i krojczowie odzieży | 8160 operatorzy maszyn do produkcji wyrobów spożywczych i pokrewni | | | | | |
| 7533 szwaczki, hafciarki i pokrewni | 932909 pomocnik mleczarski | | | | | |
| 7534 tapicerzy i pokrewni | 731802 dziewiarz | | | | | |
| 8153 operatorzy maszyn do szycia | 731805 przędzacz | | | | | |
| 815903 operator urządzeń do klejenia elementów odzieży | 731809 tkacz | | | | | |
| 815904 operator urządzeń wykrawających i nawarstwiających | 8151 operatorzy maszyn przędzalniczych i pokrewni | | | | | |
| 815990 pozostali operatorzy maszyn do produkcji wyrobów włókienniczych, futrzarskich i skórzanych gdzie indziej niesklasyfikowani | 8152 operatorzy maszyn tkackich i dziewiarskich | | | | | |
| 932902 lagowacz | 8154 operatorzy maszyn wykończalniczych wyrobów | | | | | |
| 932905 pomoc krawiecka | | | | | | |
| 731808 rękodzielnik wyrobów włókienniczych ^S | | | | | | |
| 115 | krawcy i pracownicy produkcji odzieży | | 311924 technik technologii odzieży ^S | 124 | | operatorzy maszyn włókienniczych |
| | | 311941 technik przemysłu mody ^S | 8171 operatorzy urządzeń do wyrobu masy papierniczej i produkcji papieru | | | |
| | | 311926 technik technologii wyrobów skórzanych ^S | 7513 robotnicy w produkcji wyrobów mleczarskich | | | |
| | | 7531 krawcy, kuśnierze, kapelusznicy i pokrewni | 7514 robotnicy przetwórstwa surowców roślinnych | | | |
| | | 7532 konstruktorzy i krojczowie odzieży | 8160 operatorzy maszyn do produkcji wyrobów spożywczych i pokrewni | | | |
| | | 7533 szwaczki, hafciarki i pokrewni | 932909 pomocnik mleczarski | | | |
| | | 7534 tapicerzy i pokrewni | 731802 dziewiarz | | | |
| | | 8153 operatorzy maszyn do szycia | 731805 przędzacz | | | |
| | | 815903 operator urządzeń do klejenia elementów odzieży | 731809 tkacz | | | |
| | | 815904 operator urządzeń wykrawających i nawarstwiających | 8151 operatorzy maszyn przędzalniczych i pokrewni | | | |
| | | 815990 pozostali operatorzy maszyn do produkcji wyrobów włókienniczych, futrzarskich i skórzanych gdzie indziej niesklasyfikowani | 8152 operatorzy maszyn tkackich i dziewiarskich | | | |
| | | 932902 lagowacz | 8154 operatorzy maszyn wykończalniczych wyrobów | | | |
| | | 932905 pomoc krawiecka | | | | |
| | | 731808 rękodzielnik wyrobów włókienniczych ^S | | | | |

| LP. | Nazwa zawodu Barometr Zawodów 2018 | KOD I NAZWA ZAWODU WG KZIS 2014 | LP. | Nazwa zawodu Barometr Zawodów 2018 | KOD I NAZWA ZAWODU WG KZIS 2014 | | | | | |
|--|--|--|-----|---|---|----------------------------|--|-----|--|---|
| 126 | mechanicy maszyn i urządzeń | włókienniczych | 131 | magazynierzy | 962105 goniec | | | | | |
| | | 815901 operator maszyn do produkcji włókien i przędzin | | | 4321 magazynierzy i pokrewni | | | | | |
| | | 723301 mechanik / konserwator urządzeń do napełniania i opróżniania zbiorników | | | 515102 intendenci | | | | | |
| | | 723302 mechanik / konserwator urządzeń dźwigociowych | | | 8344 kierowcy operatorzy wózków jezdniowych | | | | | |
| | | 723303 mechanik maszyn i urządzeń budowlanych i melioracyjnych | | | 4412 listonosze i pokrewni | | | | | |
| | | 723304 mechanik maszyn i urządzeń do obróbki metali | | | | | | | | |
| | | 723305 mechanik maszyn i urządzeń | | | 421101 asystent usług pocztowych | | | | | |
| | | górnictwa odkrywkowego | | | | | | | | |
| | | 723306 mechanik maszyn i urządzeń | | | 421105 kontroler pocztowy | | | | | |
| | | górnictwa podziemnego | | | 421108 technik usług pocztowych i finansowych ^S | | | | | |
| | | 723307 mechanik maszyn i urządzeń przemysłowych | | | 832203 kierowca samochodu osobowego | | | | | |
| | | 723308 mechanik maszyn rolniczych | | | | | | | | |
| | | 723309 mechanik maszyn szwalniczych | | | 832204 przewoźnik osób | | | | | |
| | | 723310 mechanik-monter maszyn i urządzeń ^S | | | 832205 taksówkarz | | | | | |
| | | 723312 mechanik silników spalinowych | | | 833101 kierowca autobusu | | | | | |
| | | 723390 pozostali mechanicy maszyn i urządzeń rolniczych i przemysłowych | | | | | | | | |
| | | 7234 mechanicy rowerów i pokrewni | | | 833102 kierowca trolejbusu | | | | | |
| 731102 mechanik automatyki przemysłowej i urządzeń precyzyjnych ^S | 136 | kierowcy samochodów ciężarowych i ciągników siodłowych | 137 | operatorzy urządzeń dźwigowo-transportowych | 8332 kierowcy samochodów ciężarowych | | | | | |
| 731103 mechanik precyzyjny ^S | | | | | 832201 kierowca mechanik ^S | | | | | |
| 731104 optyk-mechanik ^S | | | | | 8343 maszyniści i operatorzy maszyn i urządzeń dźwigowo-transportowych i pokrewni | | | | | |
| 731106 zegarmistrz ^S | | | | | | | | | | |
| 731190 pozostali mechanicy precyzyjni | | | | | | | | | | |
| 932908 pomocnik mechanika | | | | | | | | | | |
| 127 | | | | | | monterzy maszyn i urządzeń | 723314 monter-instalator urządzeń technicznych w budownictwie wiejskim | 138 | pracownicy obsługi ruchu szynowego | 132407 zawiadowca stacji |
| | | | | | | | 8211 monterzy maszyn i urządzeń mechanicznych | | | 214920 kontroler kolejowy |
| | | | | | | | 8212 monterzy sprzętu elektrycznego | | | 311401 diagnosta kolejowy |
| | | | | | | | 8213 monterzy sprzętu elektronicznego | | | 311407 technik automatyk sterowania ruchem kolejowym ^S |
| | | | | | | | | | | 311928 technik transportu kolejowego ^S |
| | | | | | | | | | | 432304 odprawiacz pociągów |
| 128 | | | | | | kierownicy ds. logistyki | 723314 monter-instalator urządzeń technicznych w budownictwie wiejskim | 139 | marynarze, pracownicy obsługi statków i portów | 432305 konstruktor rozkładów jazdy |
| | | | | | | | 8211 monterzy maszyn i urządzeń mechanicznych | | | 5112 konduktorzy i pokrewni |
| | | | | | | | 8212 monterzy sprzętu elektrycznego | | | 711602 dróżnik obchodowy |
| | | | | | | | 8213 monterzy sprzętu elektronicznego | | | 711605 toromistrz |
| | | | | | | | | | | 723313 mechanik taboru kolejowego |
| | | 742101 automatyk sterowania ruchem kolejowym | | | | | | | | |
| | | 8311 maszyniści kolejowi i metra | | | | | | | | |
| | | 8312 dyżurni ruchu, manewrowi i pokrewni | | | | | | | | |
| | | 833103 kierujący tramwajem (motorniczy) | | | | | | | | |
| | | 931207 pomocniczy robotnik torowy | | | | | | | | |
| | | 3151 pracownicy służb technicznych żeglugi | | | | | | | | |
| | | 315202 bosman portu | | | | | | | | |
| | | 315203 inspektor bezpieczeństwa żeglugi | | | | | | | | |
| | | 315204 kapitan portu morskiego | | | | | | | | |
| | | 315205 kapitan statku morskiego | | | | | | | | |
| | | 315206 kapitan żeglugi śródlądowej | | | | | | | | |
| | | 315207 kapitan żeglugi przybrzeżnej | | | | | | | | |
| | 315208 oficer pokładowy | | | | | | | | | |
| | 315209 oficer portu | | | | | | | | | |
| | 315210 obserwator radarowy żeglugi śródlądowej | | | | | | | | | |
| | 315211 pilot morski | | | | | | | | | |
| | 315212 pilot żeglugi śródlądowej | | | | | | | | | |
| | 315214 technik nawigator morski ^S | | | | | | | | | |
| | 315216 technik żeglugi śródlądowej ^S | | | | | | | | | |
| | 315217 szyper | | | | | | | | | |
| | 315290 pozostali oficerowie pokładowi, piloci żeglugi i pokrewni | | | | | | | | | |
| | 511102 steward statku morskiego | | | | | | | | | |
| | 723311 mechanik okrętowy | | | | | | | | | |
| | 723316 motorzysta wachtowy | | | | | | | | | |
| | 723317 marynarz motorzysta żeglugi śródlądowej | | | | | | | | | |
| | 8350 marynarze i pokrewni (z wyłączeniem sił zbrojnych) | | | | | | | | | |
| | 3153 piloci statków powietrznych i personel pokrewny | | | | | | | | | |
| | 3154 kontrolerzy ruchu lotniczego i personel pokrewny | | | | | | | | | |
| | 3155 technicy urządzeń ruchu lotniczego | | | | | | | | | |
| | 511101 stewardesa / steward | | | | | | | | | |
| | 723201 mechanik płatowców | | | | | | | | | |
| | 723202 mechanik silników lotniczych | | | | | | | | | |
| | 723203 mechanik wyposażenia lotniczego statków powietrznych | | | | | | | | | |
| | 723290 pozostali mechanicy statków powietrznych i pokrewni | | | | | | | | | |
| | 214101 inżynier normowania pracy | | | | | | | | | |
| | 214102 inżynier organizacji i planowania produkcji | | | | | | | | | |
| | 214103 inżynier utrzymania ruchu | | | | | | | | | |
| | 214111 główny technolog | | | | | | | | | |
| | 214190 pozostali inżynierowie do spraw przemysłu i produkcji | | | | | | | | | |
| | 2146 inżynierowie górnictwa i metalurgii | | | | | | | | | |
| | 214909 inżynier poligrafii | | | | | | | | | |
| | 214911 inżynier systemów zabezpieczeń technicznych osób i mienia | | | | | | | | | |
| | 214913 inżynier technologii ceramiki | | | | | | | | | |
| 129 | spedytorzy i logistycy | 214104 inżynier zaopatrzenia, transportu i magazynowania | 140 | pracownicy obsługi ruchu lotniczego | 214917 inżynier transportu drogowego | | | | | |
| | | 214918 inżynier transportu kolejowego | | | 214101 inżynier normowania pracy | | | | | |
| | | 216401 inżynier ruchu drogowego | | | 214102 inżynier organizacji i planowania produkcji | | | | | |
| | | 216402 inżynier ruchu kolejowego | | | 214103 inżynier utrzymania ruchu | | | | | |
| | | 216490 pozostali urbniańscy i inżynierowie ruchu drogowego | | | 214111 główny technolog | | | | | |
| | | 242105 organizator transportu drogowego | | | 214190 pozostali inżynierowie do spraw przemysłu i produkcji | | | | | |
| | | 242108 specjalista do spraw logistyki | | | 2146 inżynierowie górnictwa i metalurgii | | | | | |
| | | 242205 doradca do spraw bezpieczeństwa w transporcie towarów niebezpiecznych | | | 214909 inżynier poligrafii | | | | | |
| | | 242221 specjalista do spraw organizacji i rozwoju transportu | | | 214911 inżynier systemów zabezpieczeń technicznych osób i mienia | | | | | |
| | | 311927 technik transportu drogowego ^S | | | 214913 inżynier technologii ceramiki | | | | | |
| | | 332402 makler morski | | | | | | | | |
| | | 3331 spedytorzy i pokrewni | | | | | | | | |
| | | 432302 dyspozytor transportu samochodowego | | | | | | | | |
| | | 432303 ekspedytor | | | | | | | | |
| | | 432390 pozostali pracownicy do spraw transportu | | | | | | | | |
| | | 3323 zaopatrzeniowcy | | | | | | | | |
| | | 8321 kierowcy motocykli | | | | | | | | |
| 832201 kierowca mechanik | | | | | | | | | | |
| 832202 kierowca samochodu dostawczego | | | | | | | | | | |
| 962103 dostawca potraw | | | | | | | | | | |
| 130 | zaopatrzeniowcy i dostawcy | 3323 zaopatrzeniowcy | 141 | specjaliści ds. organizacji produkcji | 2146 inżynierowie górnictwa i metalurgii | | | | | |
| | | 8321 kierowcy motocykli | | | 214909 inżynier poligrafii | | | | | |
| | | 832201 kierowca mechanik | | | 214911 inżynier systemów zabezpieczeń technicznych osób i mienia | | | | | |
| | | 832202 kierowca samochodu dostawczego | | | 214913 inżynier technologii ceramiki | | | | | |
| | | 962103 dostawca potraw | | | | | | | | |

| LP. | Nazwa zawodu Barometr Zawodów 2018 | KOD I NAZWA ZAWODU WG KZIS 2014 | LP. | Nazwa zawodu Barometr Zawodów 2018 | KOD I NAZWA ZAWODU WG KZIS 2014 |
|-----|---|--|-----|---|---|
| | | 214914 inżynier technologii drewna 214915 inżynier technologii przetwórstwa skóry 214916 inżynier technologii szkła 214919 inżynier włókiennik 214923 nanotechnolog (inżynier nanostruktur) 214924 specjalista do spraw ergonomii i projektowania form użytkowych 214925 specjalista do spraw pakowania i opakowań 214929 inżynier procesu malowania 214931 technolog – programista obrabiarek 214932 inżynier inżynierii materiałowej 242220 specjalista do spraw organizacji i rozwoju przemysłu 311514 technik utrzymania ruchu 311601 technik papiernictwa ^S 311602 technik przetwórstwa tworzyw sztucznych 311915 technik normowania pracy 311917 technik organizacji produkcji 311925 technik technologii szkła ^S 311929 technik chłodnictwa i klimatyzacji ^S 311931 technik włókienniczych wyrobów dekoracyjnych ^S 311932 technik włókiennik ^S 3122 mistrzowie produkcji w przemyśle przetwórczym 4322 planiści produkcyjni | | | naftowej i gazu 3135 kontrolerzy (sterowniczy) procesów metalurgicznych 313901 kontroler (sterowniczy) robotów przemysłowych 313902 kontroler (sterowniczy) urządzeń do produkcji papieru 313990 pozostali kontrolerzy (sterowniczy) procesów przemysłowych gdzie indziej niesklasyfikowani 325506 kontroler higieny mięsa 325512 weterynaryjny kontroler sanitarny 325514 inspektor sanitarny 331503 rzeczoznawca 331504 rzeczoznawca jakości handlowej artykułów rolno-spożywczych 3359 urzędnicy państwowi do spraw nadzoru gdzie indziej niesklasyfikowani 515101 inspektor hotelowy 132914 kierownik rewiru / posterunku policji 134911 komendant policji (powiatowej, miejskiej, rejonowej, komisariatu) 134912 komendant straży gminnej / miejskiej 134913 komendant powiatowy / miejski państwowej straży pożarnej 263506 wychowawca w jednostkach penitencjarnych 311919 technik pożarnictwa ^S 3355 policjanci 3356 funkcjonariusze służby więziennej 3357 funkcjonariusze służb specjalnych 5411 strażacy 5412 strażnicy w zakładach dla nieletnich 541301 funkcjonariusz biura ochrony rządu 541312 strażnik gminny / miejski 541313 strażnik straży marszałkowskiej 541314 funkcjonariusz straży ochrony kolei 0310 żołnierze szeregowi 541907 strażnik leśny 541908 strażnik łowiecki 541909 strażnik rybacki 311920 technik systemów zabezpieczeń technicznych osób i mienia 541307 pracownik ochrony fizycznej 541315 technik ochrony fizycznej osób i mienia ^S 541316 operator kontroli bezpieczeństwa 541317 pracownik obsługi monitoringu 541390 pozostali pracownicy ochrony osób i mienia 541906 ratownik wodny 541990 pozostali pracownicy usług ochrony gdzie indziej niesklasyfikowani |
| 142 | pracownicy ds. ochrony środowiska i bhp | 2133 specjaliści do spraw ochrony środowiska 2291 specjaliści do spraw higieny, bezpieczeństwa pracy i ochrony środowiska 242227 specjalista zarządzania kryzysowego 311214 inspektor ochrony przeciwpożarowej 313201 operator aparatury utylizacji odpadów toksycznych 313206 operator spalarni odpadów komunalnych 313207 operator urządzeń klimatyzacyjnych i odpylających 313208 operator urządzeń oczyszczania ścieków 313209 operator urządzeń uzdatniania i demineralizacji wody 313210 pracownik oczyszczania terenu z materiałów wybuchowych i niebezpiecznych 313290 pozostali operatorzy urządzeń do spalania odpadów, uzdatniania wody i pokrewni 325501 edukator ekologiczny 325502 inspektor bezpieczeństwa i higieny pracy 325503 inspektor ochrony radiologicznej 325504 inspektor ochrony środowiska 325505 instruktor higieny 325507 strażnik ochrony przyrody / środowiska 325508 technik analizy i monitoringu środowiska 325509 technik bezpieczeństwa i higieny pracy ^S 325510 technik dozymetrysta 325511 technik ochrony środowiska ^S 325515 technik gospodarki odpadami 325590 pozostali średni personel ochrony środowiska, medycyny pracy i bhp 723315 monter / konserwator urządzeń przeciwpożarowych | 144 | pracownicy służb mundurowych | 214903 inżynier automatyki i robotyki 2152 inżynierowie elektronicy 311402 instalator systemów alarmowych 311403 instalator systemów alarmowych przeciwkradzieżowych 311404 instalator systemów telewizji przemysłowej 311406 projektant systemów alarmowych 311408 technik elektronik ^S 311410 technik mechatronik ^S 311412 technik szerokopasmowej komunikacji elektronicznej ^S 311490 pozostali technicy elektronicy i pokrewni 311909 technik automatyk ^S 313903 operator robotów i manipulatorów przemysłowych 313904 operator zautomatyzowanej linii produkcyjnej |
| 145 | pracownicy ochrony fizycznej | 2133 specjaliści do spraw ochrony środowiska 2291 specjaliści do spraw higieny, bezpieczeństwa pracy i ochrony środowiska 242227 specjalista zarządzania kryzysowego 311214 inspektor ochrony przeciwpożarowej 313201 operator aparatury utylizacji odpadów toksycznych 313206 operator spalarni odpadów komunalnych 313207 operator urządzeń klimatyzacyjnych i odpylających 313208 operator urządzeń oczyszczania ścieków 313209 operator urządzeń uzdatniania i demineralizacji wody 313210 pracownik oczyszczania terenu z materiałów wybuchowych i niebezpiecznych 313290 pozostali operatorzy urządzeń do spalania odpadów, uzdatniania wody i pokrewni 325501 edukator ekologiczny 325502 inspektor bezpieczeństwa i higieny pracy 325503 inspektor ochrony radiologicznej 325504 inspektor ochrony środowiska 325505 instruktor higieny 325507 strażnik ochrony przyrody / środowiska 325508 technik analizy i monitoringu środowiska 325509 technik bezpieczeństwa i higieny pracy ^S 325510 technik dozymetrysta 325511 technik ochrony środowiska ^S 325515 technik gospodarki odpadami 325590 pozostali średni personel ochrony środowiska, medycyny pracy i bhp 723315 monter / konserwator urządzeń przeciwpożarowych | 145 | specjaliści elektroniki, automatyki i robotyki | 214906 inżynier energetyki 214933 zarządca energią 2151 inżynierowie elektrycy |
| 146 | specjaliści elektroniki, automatyki i robotyki | 214105 konsultant komitetu technicznego 214107 normalizator 214108 specjalista do spraw audytu zabezpieczenia 214109 specjalista kontroli jakości 214110 towaroznawca 214901 audytor energetyczny 214902 inspektor dozoru technicznego 214921 legalizator 214922 metrolog 242204 audytor/kontroler 242208 inspektor farmaceutyczny 311109 technik metrolog 311901 cechowniczy 311902 kontroler jakości połączeń spawanych 311904 operator badań defektoskopowych 311937 kontroler jakości wyrobów przemysłowych 3133 kontrolerzy (sterowniczy) procesów w przemyśle chemicznym 3134 kontrolerzy (sterowniczy) procesów przeróbki ropy | 146 | inżynierowie elektrycy i energetycy | 214926 specjalista monitoringu systemów zabezpieczeń technicznych osób i mienia 2153 inżynierowie telekomunikacji 311906 pracownik obsługi bankomatów 352122 technik realizacji nagrań i nagłośnień ^S 3522 operatorzy urządzeń telekomunikacyjnych 213109 bioinformatyk 2511 analitycy systemów komputerowych 251202 specjalista do spraw rozwoju oprogramowania systemów informatycznych 251290 pozostali specjaliści do spraw rozwoju systemów informatycznych 251901 informatyk medyczny 251902 specjalista zastosowań informatyki 251903 tester oprogramowania komputerowego |
| 147 | inżynierowie elektrycy i energetycy | 214105 konsultant komitetu technicznego 214107 normalizator 214108 specjalista do spraw audytu zabezpieczenia 214109 specjalista kontroli jakości 214110 towaroznawca 214901 audytor energetyczny 214902 inspektor dozoru technicznego 214921 legalizator 214922 metrolog 242204 audytor/kontroler 242208 inspektor farmaceutyczny 311109 technik metrolog 311901 cechowniczy 311902 kontroler jakości połączeń spawanych 311904 operator badań defektoskopowych 311937 kontroler jakości wyrobów przemysłowych 3133 kontrolerzy (sterowniczy) procesów w przemyśle chemicznym 3134 kontrolerzy (sterowniczy) procesów przeróbki ropy | 147 | specjaliści telekomunikacji | 214926 specjalista monitoringu systemów zabezpieczeń technicznych osób i mienia 2153 inżynierowie telekomunikacji 311906 pracownik obsługi bankomatów 352122 technik realizacji nagrań i nagłośnień ^S 3522 operatorzy urządzeń telekomunikacyjnych 213109 bioinformatyk 2511 analitycy systemów komputerowych 251202 specjalista do spraw rozwoju oprogramowania systemów informatycznych 251290 pozostali specjaliści do spraw rozwoju systemów informatycznych 251901 informatyk medyczny 251902 specjalista zastosowań informatyki 251903 tester oprogramowania komputerowego |
| 148 | specjaliści telekomunikacji | 214105 konsultant komitetu technicznego 214107 normalizator 214108 specjalista do spraw audytu zabezpieczenia 214109 specjalista kontroli jakości 214110 towaroznawca 214901 audytor energetyczny 214902 inspektor dozoru technicznego 214921 legalizator 214922 metrolog 242204 audytor/kontroler 242208 inspektor farmaceutyczny 311109 technik metrolog 311901 cechowniczy 311902 kontroler jakości połączeń spawanych 311904 operator badań defektoskopowych 311937 kontroler jakości wyrobów przemysłowych 3133 kontrolerzy (sterowniczy) procesów w przemyśle chemicznym 3134 kontrolerzy (sterowniczy) procesów przeróbki ropy | 148 | analitycy, testerzy i operatorzy systemów teleinformatycznych | 214926 specjalista monitoringu systemów zabezpieczeń technicznych osób i mienia 2153 inżynierowie telekomunikacji 311906 pracownik obsługi bankomatów 352122 technik realizacji nagrań i nagłośnień ^S 3522 operatorzy urządzeń telekomunikacyjnych 213109 bioinformatyk 2511 analitycy systemów komputerowych 251202 specjalista do spraw rozwoju oprogramowania systemów informatycznych 251290 pozostali specjaliści do spraw rozwoju systemów informatycznych 251901 informatyk medyczny 251902 specjalista zastosowań informatyki 251903 tester oprogramowania komputerowego |
| 149 | analitycy, testerzy i operatorzy systemów teleinformatycznych | 214105 konsultant komitetu technicznego 214107 normalizator 214108 specjalista do spraw audytu zabezpieczenia 214109 specjalista kontroli jakości 214110 towaroznawca 214901 audytor energetyczny 214902 inspektor dozoru technicznego 214921 legalizator 214922 metrolog 242204 audytor/kontroler 242208 inspektor farmaceutyczny 311109 technik metrolog 311901 cechowniczy 311902 kontroler jakości połączeń spawanych 311904 operator badań defektoskopowych 311937 kontroler jakości wyrobów przemysłowych 3133 kontrolerzy (sterowniczy) procesów w przemyśle chemicznym 3134 kontrolerzy (sterowniczy) procesów przeróbki ropy | 149 | analitycy, testerzy i operatorzy systemów teleinformatycznych | 214926 specjalista monitoringu systemów zabezpieczeń technicznych osób i mienia 2153 inżynierowie telekomunikacji 311906 pracownik obsługi bankomatów 352122 technik realizacji nagrań i nagłośnień ^S 3522 operatorzy urządzeń telekomunikacyjnych 213109 bioinformatyk 2511 analitycy systemów komputerowych 251202 specjalista do spraw rozwoju oprogramowania systemów informatycznych 251290 pozostali specjaliści do spraw rozwoju systemów informatycznych 251901 informatyk medyczny 251902 specjalista zastosowań informatyki 251903 tester oprogramowania komputerowego |

| LP. | Nazwa zawodu Barometr Zawodów 2018 | KOD I NAZWA ZAWODU WG KZIS 2014 | LP. | Nazwa zawodu Barometr Zawodów 2018 | KOD I NAZWA ZAWODU WG KZIS 2014 |
|-----|---|--|-----|--|--|
| | | 251904 tester systemów teleinformatycznych 251990 pozostali analitycy systemów komputerowych i programiści gdzie indziej niesklasyfikowani 2522 administratorzy systemów komputerowych 2523 specjaliści do spraw sieci komputerowych 2529 specjaliści do spraw baz danych i sieci komputerowych gdzie indziej nie sklasyfikowani 351101 operator bezprzewodowych sieci komputerowych 351102 operator komputerowych urządzeń peryferyjnych 3513 operatorzy sieci i systemów komputerowych 351402 administrator systemów poczty elektronicznej | | | 911290 pozostałe pomoce i sprzętaczki biurowe, hotelowe i podobne 9123 zmywacze okien 912901 czyszciciel basenów pływakich 912902 czyszciciel dywanów 912904 operator maszyn czyszczących 912990 pozostali pracownicy zajmujący się sprząnięciem gdzie indziej niesklasyfikowani |
| 150 | projektanci i administratorzy baz danych, programiści | 251201 specjalista do spraw doskonalenia i rozwoju aplikacji 2513 projektanci aplikacji sieciowych i multimediiów 2514 programiści aplikacji 251905 specjalista systemów rozpoznawania mowy 2521 projektanci i administratorzy baz danych | 164 | pracownicy myjni, pralni i prasowni | 8157 operatorzy maszyn do prania 9121 praczki ręczne i prasowacze 9122 czyszciciele pojazdów 515301 gospodarz domu 515303 robotnik gospodarczy 515390 pozostali gospodarze budynków 541306 portier |
| 151 | administratorzy stron internetowych | 351401 administrator stron internetowych 351403 pracownik pozycjonowania stron internetowych 351404 projektant stron internetowych (webmaster) 262202 analityk ruchu na stronach internetowych | 165 | gospodarze obiektów, portierzy, woźni i dozorczy | 8182 maszyniści kotłowni parowych i pokrewni 911202 palacz pieców zwykłych 9629 pracownicy wykonujący prace proste gdzie indziej niesklasyfikowani |
| 152 | graficy komputerowi | 216601 grafik komputerowy dtp 216602 grafik komputerowy multimediiów 216604 projektant grafiki 216605 projektant grafiki stron internetowych 216606 specjalista do spraw animacji multimedialnej 216690 pozostali projektanci grafiki i multimediiów | 166 | pomoce w gospodarstwie domowym | 5152 pracownicy usług domowych |
| 153 | technicy informatycy | 311411 technik elektroniki i informatyki medycznej ^S 351103 technik teleinformatyk ^S 351190 pozostali operatorzy urządzeń teleinformatycznych 3512 technicy wsparcia informatycznego i technicznego 351490 pozostali technicy sieci internetowych 742208 serwisant sprzętu komputerowego | | | 8183 operatorzy urządzeń pakujących, znakujących i urządzeń do napełniania butelek 818901 operator urządzeń do paletyzacji 818902 operator urządzeń utylizacji surowców zwierzęcych 818990 pozostali operatorzy innych maszyn i urządzeń przetwórczych gdzie indziej niesklasyfikowani 821901 konfekcjoner wyrobów gumowych 821904 monter wyrobów tekstylnych, z tektury i pokrewnych materiałów 821906 monter wyrobów z tworzyw sztucznych 821907 składacz sprzętu spadochronowego 821990 pozostali monterzy gdzie indziej niesklasyfikowani 912903 zmywacz graffiti 931102 robotnik naziemny w górnictwie 931190 pozostali robotnicy wykonujący prace proste w kopalniach i kamieniołomach 931201 grabarz 931202 kopacz 931203 meliorant 931204 oczyszczacz kanalizacyjny (kanalarz) 931290 pozostali robotnicy wykonujący prace proste w budownictwie drogowym, wodnym i pokrewni 9321 ręczni pakowacze i znakowacze 932901 konserwator części / sprzętu 932904 patroszacz ryb 932911 pomocniczy robotnik w przemyśle przetwórczym 932912 robotnik myjący części i zespoły 932913 sortowacz 932914 wydawca materiałów 932915 pracownik pomocniczy krawca ^S 932916 pracownik pomocniczy mechanika ^S 932917 pracownik pomocniczy ślusarza ^S 932918 pracownik pomocniczy stolarza ^S 932919 asystent fryzjera ^S 932990 pozostali robotnicy wykonujący prace proste w przemyśle 9331 prowadzący pojazdy napędzane siłą mięśni 9332 prowadzący pojazdy ciągnięte przez zwierzęta 9333 robotnicy pracujący przy przeladunku towarów 9334 układacze towarów na półkach 9510 pracownicy świadczący usługi na ulicach 9611 ładowacze nieczystości 9612 sortowacze odpadów 9613 zamiatacze i pokrewni 962101 bagażowy 962102 boy hotelowy 962104 dźwigowy (windziarz) 962106 kolporter 962107 noszowy 962190 pozostali gońcy, bagażowi i pokrewni 9622 pracownicy wykonujący dorywcze prace proste 9623 odczytujący liczniki i wybierający monety z automatów 754901 monter znaków nawigacyjnych 754990 pozostali robotnicy przemysłowi i rzemieślnicy gdzie indziej niesklasyfikowani |
| 154 | instruktorzy rekreacji i sportu | 235501 instruktor amatorskiego ruchu artystycznego 235502 instruktor tańca 342201 instruktor sportu 342202 instruktor sportu osób niepełnosprawnych 342207 trener sportu 342290 pozostali trenerzy, instruktorzy i działacze sportowi 3423 instruktorzy fitness i rekreacji ruchowej | | | |
| 155 | animatory kultury i organizatorzy imprez | 3332 organizatorzy konferencji i imprez 343901 animator kultury ^S 342311 animator rekreacji organizacji czasu wolnego | | | |
| 156 | opiekunowie osoby starszej lub niepełnosprawnej | 341201 asystent osoby niepełnosprawnej ^S 341202 opiekun osoby starszej ^S 341203 opiekun w domu pomocy społecznej ^S 341204 opiekunka środowiskowa ^S 5162 osoby do towarzystwa 5321 pomocniczy personel medyczny 5322 pracownicy domowej opieki osobistej | 167 | pracownicy fizyczni w produkcji i pracach prostych | |
| 157 | opiekunki dziecięce | 325905 opiekunka dziecięca ^S 5311 opiekunowie dziecięcy | | | |
| 158 | floryści | 343203 florysta ^S 524901 bukietciarz | | | |
| 159 | fryzjerzy | 5141 fryzjerzy 229903 kosmolog | | | |
| 160 | kosmetyczki | 323014 podolog 343917 tatuażysta 5142 kosmetyczki i pokrewni | | | |
| 161 | pracownicy zajmujący się zwierzętami | 342101 dżokej 5164 opiekunowie zwierząt i pracownicy zajmujący się zwierzętami | | | |
| 162 | pracownicy usług pogrzebowych | 516302 organizator usług pogrzebowych 516303 tanatoprakser (balsamista) | | | |
| 163 | sprzątaczk i pokojowe | 9111 pomoce domowe i sprzętaczki 911201 łazienkowa 911203 pokojowa 911204 pomoc laboratoryjna 911205 pracownik pomocniczy obsługi hotelowej ^S 911206 salowa 911207 sprzątaczk biurowa 911208 sprzątaczk pojazdów | | | |

Barometr zawodów 2018

województwo śląskie

www.barometr Zawodow.pl

DEFICYT

Betoniarze i zbrojarze
Blacharze i lakiernicy samochodowi
Brukarze
Cieśle i stolarze budowlani
Cukiernicy
Dekarze i blacharze budowlani
Elektrycy, elektromechanicy i elektrycy monterzy
Fryzjerzy
Kelnerzy i barmani
Kierowcy autobusów
Kierowcy samochodów ciężarowych i ciągników siodłowych
Kierownicy budowy
Kosmetyczki
Krawcy i pracownicy produkcji odzieży

Kucharze
Lekarze
Magazynierzy
Masarze i przetwórcy ryb
Mechanicy pojazdów samochodowych
Monterzy instalacji budowlanych
Murarze i tynkarze
Nauczyciele praktycznej nauki zawodu
Operatorzy i mechanicy sprzętu do robót ziemnych
Operatorzy obrabiarek skrawających
Opiekunowie osoby starszej lub niepełnosprawnej
Piekarze
Pielęgniarki i położne
Pomoce kuchenne

Pracownicy fizyczni w produkcji i pracach prostych
Pracownicy robót wykończeniowych w budownictwie
Pracownicy telefonicznej i elektronicznej obsługi klienta, ankieterzy, teleankieterzy
Projektanci i administratorzy baz danych, programiści
Przedstawiciele handlowi
Robotnicy budowlani
Robotnicy obróbki drewna i stolarze
Samodzielni księgowi
Spawacze
Sprzedawcy i kasjerzy
Szefowie kuchni
Ślusarze

RÓWNOWAGA

Administratorzy stron internetowych
Agenci ubezpieczeniowi
Akustycy i realizatorzy dźwięku
Analitycy, testerzy i operatorzy systemów teleinformatycznych
Animatory kultury i organizatorzy imprez
Architekci i urbaniści
Architekci krajobrazu
Archiwiści i muzealnicy
Asystenci w edukacji
Bibliotekoznawcy, bibliotekarze i specjaliści informacji naukowej
Biologowie, biotechnolodzy, biochemicy
Dentyści
Diagności samochodowi
Dziennikarze i redaktorzy
Ekonomiści
Farmaceuci
Filolodzy i tłumacze
Fizjoterapeuci i masażyści
Florysty
Fotografowie
Geodeci i kartografowie
Gospodarze obiektów, portierzy, woźni i dozorczy
Górnicy i operatorzy maszyn i urządzeń wydobywczych
Graficy komputerowi
Inspektorzy nadzoru budowlanego
Instruktorzy nauki jazdy
Instruktorzy rekreacji i sportu
Inżynierowie budownictwa
Inżynierowie chemicy i chemicy
Inżynierowie elektrycy i energetycy
Inżynierowie inżynierii środowiska
Inżynierowie mechanicy
Kamieniarze
Kierowcy samochodów osobowych
Kierownicy ds. logistyki
Kierownicy ds. produkcji
Kierownicy ds. usług
Kierownicy ds. zarządzania i obsługi biznesu
Kierownicy sprzedaży

Kierownicy w instytucjach społecznych i kultury
Lakiernicy
Listonosze i kurjerzy
Logopedzi i audyofonolodzy
Mechanicy maszyn i urządzeń
Meteorolodzy, geolodzy, geografowie
Monterzy elektroniki
Monterzy konstrukcji metalowych
Monterzy maszyn i urządzeń
Monterzy okien i szklarzy
Nauczyciele języków obcych i lektorzy
Nauczyciele nauczania początkowego
Nauczyciele przedmiotów zawodowych
Nauczyciele przedszkoli
Nauczyciele szkół specjalnych
Obuwicy
Ogrodnicy i sadownicy
Operatorzy aparatury medycznej
Operatorzy maszyn do produkcji i przetwórstwa papieru
Operatorzy maszyn do produkcji wyrobów chemicznych
Operatorzy maszyn do produkcji wyrobów z gumy i tworzyw sztucznych
Operatorzy maszyn rolniczych i ogrodniczych
Operatorzy urządzeń dźwigowo-transportowych
Opiekunki dziecięce
Optycy i pracownicy wytwarzający protezy
Pedagodzy
Plastycy, dekoratorzy wnętrz i konserwatorzy zabytków
Pomoce w gospodarstwie domowym
Pozostali specjaliści edukacji
Pracownicy administracyjni i biurowi
Pracownicy biur podróży i organizatorzy obsługi turystycznej
Pracownicy ds. budownictwa drogowego
Pracownicy ds. jakości
Pracownicy ds. ochrony środowiska i BHP
Pracownicy ds. rachunkowości i księgowości
Pracownicy ds. techniki dentystycznej
Pracownicy myjni, pralni i prasowni
Pracownicy obsługi ruchu szynowego
Pracownicy ochrony fizycznej

Pracownicy poczty
Pracownicy poligraficzni
Pracownicy przetwórstwa metali
Pracownicy przetwórstwa spożywczego
Pracownicy służb mundurowych
Pracownicy socjalni
Pracownicy sprzedaży internetowej
Pracownicy usług pogrzebowych
Pracownicy zajmujący się zwierzętami
Prawnicy
Projektanci wzornictwa przemysłowego
Psycholodzy i psychoterapeuci
Ratownicy medyczni
Recepcjoniści i rejestratorzy
Robotnicy leśni
Robotnicy obróbki skóry
Rolnicy i hodowcy
Rzemieślnicy obróbki szkła i metali szlachetnych
Sekretarki i asystenci
Socjologowie i specjaliści ds. badań społeczno-ekonomicznych
Specjaliści administracji publicznej
Specjaliści ds. finansowych
Specjaliści ds. organizacji produkcji
Specjaliści ds. PR, reklamy, marketingu i sprzedaży
Specjaliści ds. rynku nieruchomości
Specjaliści ds. zarządzania zasobami ludzkimi i rekrutacji
Specjaliści elektroniki, automatyki i robotyki
Specjaliści technologii żywności i żywienia
Specjaliści telekomunikacji
Spedytorzy i logiści
Sprzątaczkę i pokojowe
Tapiczerzy
Technicy budownictwa
Technicy informatycy
Technicy mechanicy
Weterynarze
Windykatorzy
Wychowawcy w placówkach oświatowych i opiekuńczych
Zaopatrzeniowcy i dostawcy

NADWYŻKA

Filozofowie, historycy, politolodzy i kulturoznawcy

Nauczyciele przedmiotów ogólnokształcących

„Barometr zawodów” jest prognozą zapotrzebowania na pracowników w 2018 r. Badanie zostało przeprowadzone przez ekspertów na przełomie III i IV kwartału 2017 r. Sytuacja w niektórych zawodach może się zmienić w zależności od warunków rynkowych. Wyniki wojewódzkie uwzględniają zawody ocenione w co najmniej połowie powiatów.



Koordinator wojewódzki



Koordinator krajowy



Zlecający badanie

Barometr zawodów 2018

powiat będziński

www.barometrzwodow.pl

DEFICYT

Administratorzy stron internetowych
Analitycy, testerzy i operatorzy systemów teleinformatycznych
Betoniarze i zbrojarze
Cieśle i stolarze budowlani
Cukiernicy
Dekarze i blacharze budowlani
Elektrycy, elektromechanicy i elektrycy monterzy
Filolodzy i tłumacze
Fizjoterapeuci i masażyści
Geodeci i kartografowie
Graficy komputerowi
Inspektorzy nadzoru budowlanego
Inżynierowie budownictwa
Inżynierowie elektrycy i energetycy
Kierowcy samochodów ciężarowych i ciągników siodłowych
Kierownicy budowy
Kierownicy ds. logistyki
Kierownicy sprzedaży
Krawcy i pracownicy produkcji odzieży
Kucharze
Lekarze
Listonosze i kurierzy

Magazynierzy
Masarze i przetwórcy ryb
Mechanicy maszyn i urządzeń
Mechanicy pojazdów samochodowych
Monterzy elektroniki
Monterzy instalacji budowlanych
Monterzy konstrukcji metalowych
Murarze i tynkarze
Nauczyciele praktycznej nauki zawodu
Nauczyciele przedmiotów zawodowych
Ogrodnicy i sadownicy
Operatorzy i mechanicy sprzętu do robót ziemnych
Operatorzy maszyn rolniczych i ogrodniczych
Operatorzy obrabiarek skrawających
Operatorzy urządzeń dźwigowo-transportowych
Opiekunowie osoby starszej lub niepełnosprawnej
Piekarze
Pielęgniarki i położne
Pomoce kuchenne
Pracownicy ds. budownictwa drogowego
Pracownicy ds. finansowo-księgowych ze znajomością języków obcych
Pracownicy ds. jakości

Pracownicy fizyczni w produkcji i pracach prostych
Pracownicy ochrony fizycznej
Pracownicy przetwórstwa spożywczego
Pracownicy robót wykończeniowych w budownictwie
Pracownicy sprzedaży internetowej
Pracownicy telefonicznej i elektronicznej obsługi klienta, ankieterzy, teleankieterzy
Projektanci i administratorzy baz danych, programiści
Przedstawiciele handlowi
Robotnicy budowlani
Spawacze
Specjaliści ds. organizacji produkcji
Specjaliści elektroniki, automatyki i robotyki
Spedytorzy i logiści
Sprzątaczkę i pokojowe
Sprzedawcy i kasjerzy
Ślusarze
Technicy budownictwa
Technicy informatycy
Technicy mechanicy
Zaopatrzeniowcy i dostawcy

RÓWNOWAGA

Agenci ubezpieczeniowi
Akustycy i realizatorzy dźwięku
Animatory kultury i organizatorzy imprez
Architekci i urbaniści
Architekci krajobrazu
Archiwiści i muzealnicy
Asystenci w edukacji
Bibliotekoznawcy, bibliotekarze i specjaliści informacji naukowej
Biologowie, biotechnolodzy, biochemicy
Blacharze i lakiernicy samochodowi
Brukarze
Ceramicy przemysłowi
Dentyści
Diagnosta samochodowi
Dziennikarze i redaktorzy
Ekonomiści
Filozofowie, historycy, politolodzy i kulturoznawcy
Floryści
Fotografowie
Fryzjerzy
Gospodarze obiektów, portierzy, woźni i dozory
Instruktorzy nauki jazdy
Instruktorzy rekreacji i sportu
Inżynierowie chemicy i chemicy
Inżynierowie inżynierii środowiska
Inżynierowie mechanicy
Kamieniarze
Kelnerzy i barmani
Kierowcy autobusów
Kierowcy samochodów osobowych
Kierownicy ds. produkcji
Kierownicy ds. usług

Kierownicy ds. zarządzania i obsługi biznesu
Kierownicy w instytucjach społecznych i kultury
Kosmetyczki
Lakiernicy
Logopedzi i audiofonolodzy
Meteorolodzy, geolodzy, geografowie
Monterzy maszyn i urządzeń
Monterzy okien i szklarzy
Nauczyciele języków obcych i lektorzy
Nauczyciele szkół specjalnych
Obuwnicy
Operatorzy aparatury medycznej
Operatorzy maszyn do produkcji i przetwórstwa papieru
Operatorzy maszyn do produkcji wyrobów cementowych i kamiennych
Operatorzy maszyn do produkcji wyrobów chemicznych
Operatorzy maszyn do produkcji wyrobów z gumy i tworzyw sztucznych
Operatorzy maszyn włókienniczych
Optycy i pracownicy wytwarzający protezy
Plastycy, dekoratorzy wnętrz i konserwatorzy zabytków
Pomoce w gospodarstwie domowym
Pozostali specjaliści edukacji
Pracownicy biur podróży i organizatorzy obsługi turystycznej
Pracownicy ds. ochrony środowiska i BHP
Pracownicy ds. rachunkowości i księgowości
Pracownicy ds. techniki dentystycznej
Pracownicy myjni, pralni i prasowni
Pracownicy obsługi ruchu lotniczego
Pracownicy obsługi ruchu szynowego
Pracownicy poczty
Pracownicy poligraficzni
Pracownicy przetwórstwa metali

Pracownicy służb mundurowych
Pracownicy socjalni
Pracownicy usług pogrzebowych
Pracownicy zajmujący się zwierzętami
Prawnicy
Projektanci wzornictwa przemysłowego
Psycholodzy i psychoterapeuci
Ratownicy medyczni
Recepcjoniści i rejestratorzy
Robotnicy leśni
Robotnicy obróbki drewna i stolarze
Robotnicy obróbki skóry
Rolnicy i hodowcy
Rybaczy
Rzemieślnicy obróbki szkła i metali szlachetnych
Samodzielni księgowi
Sekretarki i asystenci
Socjolodzy i specjaliści ds. badań społeczno-ekonomicznych
Specjaliści administracji publicznej
Specjaliści ds. finansowych
Specjaliści ds. PR, reklamy, marketingu i sprzedaży
Specjaliści ds. rynku nieruchomości
Specjaliści ds. zarządzania zasobami ludzkimi i rekrutacji
Specjaliści rolnictwa i leśnictwa
Specjaliści telekomunikacji
Szeffowie kuchni
Tapicerzy
Weterynarze
Windykatorzy
Wychowawcy w placówkach oświatowych i opiekuńczych

NADWYŻKA

Farmaceuci
Górnicy i operatorzy maszyn i urządzeń wydobywczych
Nauczyciele nauczania początkowego

Nauczyciele przedmiotów ogólnokształcących
Nauczyciele przedszkoli
Opiekunki dziecięce

Pedagodzy
Pracownicy administracyjni i biurowi
Specjaliści technologii żywności i żywienia

„Barometr zawodów” jest prognozą zapotrzebowania na pracowników w 2018 r. Badanie zostało przeprowadzone przez ekspertów na przełomie III i IV kwartału 2017 r. Sytuacja w niektórych zawodach może się zmienić w zależności od uwarunkowań rynkowych.



Realizator badania



Koordinator wojewódzki

Barometr zawodów 2018

powiat bielski i miasto Bielsko-Biała

www.barometrzwodow.pl

DEFICYT

Agenci ubezpieczeniowi
Betoniarze i zbrojarze
Brukarze
Cieśle i stolarze budowlani
Cukiernicy
Dekarze i blacharze budowlani
Elektrycy, elektromechanicy i elektrycy
Fryzjerzy
Górnicy i operatorzy maszyn i urządzeń wydobywczych
Kamieniarze
Kierowcy autobusów
Kierowcy samochodów ciężarowych i ciągników siodłowych
Kosmetyczki
Krawcy i pracownicy produkcji odzieży
Kucharze
Logopedzi i audiofonolodzy
Magazynierzy
Mechanicy maszyn i urządzeń

Mechanicy pojazdów samochodowych
Monterzy instalacji budowlanych
Monterzy maszyn i urządzeń
Murarze i tynkarze
Operatorzy i mechanicy sprzętu do robót ziemnych
Operatorzy maszyn do produkcji wyrobów z gumy i tworzyw sztucznych
Operatorzy obrabiarek skrawających
Opiekunowie osoby starszej lub niepełnosprawnej
Piekarze
Pielęgniarki i położne
Pomoce kuchenne
Pracownicy ds. jakości
Pracownicy ds. rachunkowości i księgowości
Pracownicy fizyczni w produkcji i pracach prostych
Pracownicy ochrony fizycznej
Pracownicy przetwórstwa metali
Pracownicy przetwórstwa spożywczego

Pracownicy robót wykończeniowych w budownictwie
Pracownicy służb mundurowych
Pracownicy telefonicznej i elektronicznej obsługi klienta, ankieterzy, teleankieterzy
Projektanci i administratorzy baz danych, programiści
Przedstawiciele handlowi
Robotnicy budowlani
Robotnicy obróbki drewna i stolarze
Samodzielni księgowi
Spawacze
Specjaliści ds. finansowych
Specjaliści elektroniki, automatyki i robotyki
Sprzątaczkę i pokojowe
Sprzedawcy i kasjerzy
Ślusarze
Tapicerzy
Zaopatrzeniowcy i dostawcy

RÓWNOWAGA

Administratorzy stron internetowych
Akustycy i realizatorzy dźwięku
Analitycy, testerzy i operatorzy systemów teleinformatycznych
Animatory kultury i organizatorzy imprez
Architekci i urbaniści
Architekci krajobrazu
Archiwiści i muzealnicy
Asystenci w edukacji
Bibliotekoznawcy, bibliotekarze i specjaliści informacji naukowej
Blacharze i lakiernicy samochodowi
Dentyści
Diagności samochodowi
Dziennikarze i redaktorzy
Ekonomiści
Farmaceuci
Fizjoterapeuci i masażyści
Fotografowie
Geodeci i kartografowie
Graficy komputerowi
Inspektorzy nadzoru budowlanego
Instruktorzy nauki jazdy
Instruktorzy rekreacji i sportu
Inżynierowie budownictwa
Inżynierowie chemicy i chemicy
Inżynierowie elektrycy i energetycy
Inżynierowie mechanicy
Kelnerzy i barmani
Kierowcy samochodów osobowych
Kierownicy budowy
Kierownicy ds. logistyki
Kierownicy ds. produkcji
Kierownicy ds. usług
Kierownicy ds. zarządzania i obsługi biznesu
Kierownicy sprzedaży
Kierownicy w instytucjach społecznych i kultury

Lakiernicy
Lekarze
Listonosze i kurierzy
Masarze i przetwórcy ryb
Meteorolodzy, geolodzy, geografowie
Monterzy elektroniki
Monterzy konstrukcji metalowych
Monterzy okien i szklarze
Nauczyciele języków obcych i lektorzy
Nauczyciele praktycznej nauki zawodu
Nauczyciele przedmiotów zawodowych
Nauczyciele przedszkoli
Nauczyciele szkół specjalnych
Obuwnicy
Ogrodnicy i sadownicy
Operatorzy aparatury medycznej
Operatorzy maszyn do produkcji i przetwórstwa papieru
Operatorzy maszyn do produkcji wyrobów chemicznych
Operatorzy maszyn rolniczych i ogrodniczych
Operatorzy maszyn włókienniczych
Operatorzy urządzeń dźwiękowo-transportowych
Opiekunki dziecięce
Optycy i pracownicy wytwarzający protezy
Pedagodzy
Pomoce w gospodarstwie domowym
Pozostali specjaliści edukacji
Pracownicy administracji i biurowi
Pracownicy biur podróży i organizatorzy obsługi turystycznej
Pracownicy ds. budownictwa drogowego
Pracownicy ds. finansowo-księgowych ze znajomością języków obcych
Pracownicy ds. ochrony środowiska i BHP
Pracownicy ds. techniki dentystrycznej
Pracownicy myjni, pralni i prasowni
Pracownicy obsługi ruchu lotniczego
Pracownicy obsługi ruchu szynowego

Pracownicy poczty
Pracownicy poligraficzni
Pracownicy socjalni
Pracownicy sprzedaży internetowej
Pracownicy usług pogrzebowych
Pracownicy zajmujący się zwierzętami
Prawnicy
Projektanci wzornictwa przemysłowego
Psycholodzy i psychoterapeuci
Ratownicy medyczni
Recepcjoniści i rejestratorzy
Robotnicy leśni
Robotnicy obróbki skóry
Rolnicy i hodowcy
Rybaczy
Rzemieślnicy obróbki szkła i metali szlachetnych
Sekretarki i asystenci
Socjolodzy i specjaliści ds. badań społeczno-ekonomicznych
Specjaliści administracji publicznej
Specjaliści ds. organizacji produkcji
Specjaliści ds. PR, reklamy, marketingu i sprzedaży
Specjaliści ds. rynku nieruchomości
Specjaliści ds. zarządzania zasobami ludzkimi i rekrutacji
Specjaliści rolnictwa i leśnictwa
Specjaliści technologii żywności i żywienia
Specjaliści telekomunikacji
Spedytorzy i logistycy
Szeffowie kuchni
Technicy budownictwa
Technicy informatycy
Technicy mechanicy
Weterynarze
Windykatorzy
Wychowawcy w placówkach oświatowych i opiekuńczych

NADWYŻKA

Biolodzy, biotechnolodzy, biochemicy
Filolodzy i tłumacze
Filozofowie, historycy, politolodzy i kulturoznawcy

Floryści
Gospodarze obiektów, portierzy, woźni i dozorczy
Inżynierowie inżynierii środowiska

Nauczyciele nauczania początkowego
Nauczyciele przedmiotów ogólnokształcących
Plastycy, dekoratorzy wnętrz i konserwatorzy zabytków

„Barometr zawodów” jest prognozą zapotrzebowania na pracowników w 2018 r. Badanie zostało przeprowadzone przez ekspertów na przełomie III i IV kwartału 2017 r. Sytuacja w niektórych zawodach może się zmienić w zależności od uwarunkowań rynkowych.



Powiatowy
Urząd Pracy
w Bielsku-Białej



Realizator badania



Koordinator wojewódzki

Barometr zawodów 2018

powiat bieruńsko-lędziński

www.barometrzwodow.pl

DEFICYT

| | | |
|--|--|---|
| Betoniarze i zbrojarze | Mechanicy maszyn i urządzeń | Pracownicy robót wykończeniowych w budownictwie |
| Blacharze i lakiernicy samochodowi | Mechanicy pojazdów samochodowych | Pracownicy telefonicznej i elektronicznej obsługi klienta, ankieterzy, teleankieterzy |
| Brukarze | Monterzy instalacji budowlanych | Prawnicy |
| Cieśle i stolarze budowlani | Monterzy konstrukcji metalowych | Robotnicy budowlani |
| Cukiernicy | Monterzy maszyn i urządzeń | Robotnicy obróbki drewna i stolarze |
| Dekarze i blacharze budowlani | Murarze i tynkarze | Spawacze |
| Elektrycy, elektromechanicy i elektrycy | Operatorzy i mechanicy sprzętu do robót ziemnych | Specjaliści ds. finansowych |
| Fryzjerzy | Operatorzy maszyn do produkcji wyrobów z gumy i tworzyw sztucznych | Specjaliści ds. organizacji produkcji |
| Kamieniarze | Operatorzy obrabiarek skrawających | Sprzątaczkę i pokojowe |
| Kelnerzy i barmani | Piekarze | Sprzedawcy i kasjerzy |
| Kierowcy samochodów ciężarowych i ciągników siodłowych | Pielęgniarki i położne | Szefowie kuchni |
| Kosmetyczki | Pomoce kuchenne | Ślusarze |
| Kucharze | Pracownicy ds. rachunkowości i księgowości | Technicy mechanicy |
| Lekarze | Pracownicy fizyczni w produkcji i pracach prostych | |
| Magazynierzy | Pracownicy obsługi ruchu szynowego | |
| Masarze i przetwórcy ryb | | |

RÓWNOWAGA

| | | |
|---|---|--|
| Administratorzy stron internetowych | Kierownicy ds. zarządzania i obsługi biznesu | Pracownicy ds. techniki dentystycznej |
| Agencji ubezpieczeniowi | Kierownicy sprzedaży | Pracownicy myjni, pralni i prasowni |
| Analitycy, testerzy i operatorzy systemów teleinformatycznych | Kierownicy w instytucjach społecznych i kultury | Pracownicy ochrony fizycznej |
| Animatorzy kultury i organizatorzy imprez | Krawcy i pracownicy produkcji odzieży | Pracownicy poczty |
| Architekci i urbaniści | Lakiernicy | Pracownicy poligraficzni |
| Architekci krajobrazu | Listonosze i kurierzy | Pracownicy przetwórstwa metali |
| Archiwiści i muzealnicy | Logopedzi i audiofonolodzy | Pracownicy przetwórstwa spożywczego |
| Asystenci w edukacji | Meteorolodzy, geolodzy, geografowie | Pracownicy służb mundurowych |
| Bibliotekoznawcy, bibliotekarze i specjaliści informacji naukowej | Monterzy elektronicy | Pracownicy socjalni |
| Biolodzy, biotechnolodzy, biochemicy | Monterzy okien i szklarzy | Pracownicy sprzedaży internetowej |
| Dentyści | Nauczyciele języków obcych i lektorzy | Pracownicy zajmujący się zwierzętami |
| Diagności samochodowi | Nauczyciele nauczania początkowego | Projektanci i administratorzy baz danych, programiści |
| Dziennikarze i redaktorzy | Nauczyciele praktycznej nauki zawodu | Przedstawiciele handlowi |
| Farmaceuci | Nauczyciele przedmiotów ogólnokształcących | Psycholodzy i psychoterapeuci |
| Filolodzy i tłumacze | Nauczyciele przedmiotów zawodowych | Ratownicy medyczni |
| Filozofowie, historycy, politolodzy i kulturoznawcy | Nauczyciele przedszkoli | Recepcjoniści i rejestratorzy |
| Fizjoterapeuci i masażyści | Nauczyciele szkół specjalnych | Robotnicy leśni |
| Floryści | Ogrodnicy i sadownicy | Rolnicy i hodowcy |
| Fotografowie | Operatorzy aparatury medycznej | Samodzielni księgowi |
| Geodeci i kartografowie | Operatorzy maszyn do produkcji i przetwórstwa papieru | Socjolodzy i specjaliści ds. badań społeczno-ekonomicznych |
| Gospodarze obiektów, portierzy, woźni i dozorczy | Operatorzy maszyn do produkcji wyrobów cementowych i kamiennych | Specjaliści administracji publicznej |
| Graficy komputerowi | Operatorzy maszyn do produkcji wyrobów chemicznych | Specjaliści ds. PR, reklamy, marketingu i sprzedaży |
| Inspektorzy nadzoru budowlanego | Operatorzy maszyn rolniczych i ogrodniczych | Specjaliści ds. rynku nieruchomości |
| Instruktorzy nauki jazdy | Operatorzy urządzeń dźwigowo-transportowych | Specjaliści ds. zarządzania zasobami ludzkimi i rekrutacji |
| Instruktorzy rekreacji i sportu | Opiekunki dziecięce | Specjaliści elektroniki, automatyki i robotyki |
| Inżynierowie budownictwa | Opiekunowie osoby starszej lub niepełnosprawnej | Specjaliści rolnictwa i leśnictwa |
| Inżynierowie chemicy i chemicy | Optycy i pracownicy wytwarzający protezy | Specjaliści technologii żywności i żywienia |
| Inżynierowie elektrycy i energetycy | Pedagodzy | Specjaliści telekomunikacji |
| Inżynierowie inżynierii środowiska | Plastycy, dekoratorzy wnętrz i konserwatorzy zabytków | Spedytorzy i logistycy |
| Inżynierowie mechanicy | Pomoce w gospodarstwie domowym | Technicy budownictwa |
| Kierowcy samochodów osobowych | Pozostali specjaliści edukacji | Technicy informatycy |
| Kierownicy budowy | Pracownicy ds. budownictwa drogowego | Weterynarze |
| Kierownicy ds. logistyki | Pracownicy ds. finansowo-księgowych ze znajomością języków obcych | Windykatorzy |
| Kierownicy ds. produkcji | Pracownicy ds. jakości | Wychowawcy w placówkach oświatowych i opiekuńczych |
| Kierownicy ds. usług | Pracownicy ds. ochrony środowiska i BHP | Zaopatrzeniowcy i dostawcy |

NADWYŻKA

| | | |
|---|--|------------------------|
| Ekonomiści | Pracownicy administracyjni i biurowi | Sekretarki i asystenci |
| Górnicy i operatorzy maszyn i urządzeń wydobywczych | Pracownicy biur podróży i organizatorzy obsługi turystycznej | |

„Barometr zawodów” jest prognozą zapotrzebowania na pracowników w 2018 r. Badanie zostało przeprowadzone przez ekspertów na przełomie III i IV kwartału 2017 r. Sytuacja w niektórych zawodach może się zmienić w zależności od uwarunkowań rynkowych.



Realizator badania



Koordinator wojewódzki

Barometr zawodów 2018

miasto Bytom

www.barometrzwodow.pl

DEFICYT

| | | |
|--|---|---|
| Betoniarze i zbrojarze | Krawcy i pracownicy produkcji odzieży | Pracownicy fizyczni w produkcji i pracach prostych |
| Brukarze | Kucharze | Pracownicy robót wykończeniowych w budownictwie |
| Cieśle i stolarze budowlani | Masarze i przetwórcy ryb | Pracownicy telefonicznej i elektronicznej obsługi klienta, ankieterzy, teleankieterzy |
| Cukiernicy | Mechanicy pojazdów samochodowych | Robotnicy budowlani |
| Dekarze i blacharze budowlani | Monterzy instalacji budowlanych | Robotnicy obróbki drewna i stolarze |
| Fryzjerzy | Murarze i tynkarze | Spawacze |
| Inspektorzy nadzoru budowlanego | Operatorzy obrabiarek skrawających | Sprzątaczkę i pokojowe |
| Kelnerzy i barmani | Opiekunowie osoby starszej lub niepełnosprawnej | Sprzedawcy i kasjerzy |
| Kierowcy autobusów | Piekarze | Ślusarze |
| Kierowcy samochodów ciężarowych i ciągników siodłowych | Pielęgniarki i położne | |
| Kosmetyczki | Pracownicy administracyjni i biurowi | |

RÓWNOWAGA

| | | |
|---|--|--|
| Administratorzy stron internetowych | Kierownicy sprzedaży | Pracownicy poczty |
| Agenci ubezpieczeniowi | Kierownicy w instytucjach społecznych i kultury | Pracownicy poligraficzni |
| Analizyści, testerzy i operatorzy systemów teleinformatycznych | Lakiernicy | Pracownicy przetwórstwa metali |
| Animatory kultury i organizatorzy imprez | Lekarze | Pracownicy przetwórstwa spożywczego |
| Architekci i urbaniści | Listonosze i kurierzy | Pracownicy służb mundurowych |
| Architekci krajobrazu | Logopedzi i audjofonolodzy | Pracownicy socjalni |
| Archiwiści i muzealnicy | Magazynierzy | Pracownicy sprzedaży internetowej |
| Asystenci w edukacji | Mechanicy maszyn i urządzeń | Pracownicy usług pogrzebowych |
| Bibliotekoznawcy, bibliotekarze i specjaliści informacji naukowej | Meteorolodzy, geolodzy, geografowie | Pracownicy zajmujący się zwierzętami |
| Biolodzy, biotechnolodzy, biochemicy | Monterzy elektroniki | Prawnicy |
| Blacharze i lakiernicy samochodowi | Monterzy konstrukcji metalowych | Projektanci i administratorzy baz danych, programiści |
| Ceramicy przemysłowi | Monterzy maszyn i urządzeń | Przedstawiciele handlowi |
| Dentyści | Monterzy okien i szklarzy | Psycholodzy i psychoterapeuci |
| Dziennikarze i redaktorzy | Nauczyciele języków obcych i lektorzy | Ratownicy medyczni |
| Ekonomiści | Nauczyciele nauczania początkowego | Recepcjoniści i rejestratorzy |
| Elektrycy, elektromechanicy i elektrycy | Nauczyciele praktycznej nauki zawodu | Robotnicy leśni |
| Farmaceuci | Nauczyciele przedmiotów ogólnokształcących | Samodzielni księgowi |
| Filolodzy i tłumacze | Nauczyciele przedmiotów zawodowych | Sekretarki i asystenci |
| Filozofowie, historycy, politolodzy i kulturoznawcy | Nauczyciele przedszkoli | Socjolodzy i specjaliści ds. badań społeczno-ekonomicznych |
| Fizjoterapeuci i masażyści | Obuwnicy | Specjaliści administracji publicznej |
| Floryści | Ogrodnicy i sadownicy | Specjaliści ds. finansowych |
| Fotografowie | Operatorzy i mechanicy sprzętu do robót ziemnych | Specjaliści ds. organizacji produkcji |
| Geodeci i kartografowie | Operatorzy maszyn do produkcji wyrobów z gumy i tworzyw sztucznych | Specjaliści ds. PR, reklamy, marketingu i sprzedaży |
| Gospodarze obiektów, portierzy, woźni i dozory | Operatorzy urządzeń rolniczych i ogrodniczych | Specjaliści ds. rynku nieruchomości |
| Górnicy i operatorzy maszyn i urządzeń wydobywczych | Operatorzy urządzeń dźwigowo-transportowych | Specjaliści ds. zarządzania zasobami ludzkimi i rekrutacji |
| Graficy komputerowi | Opiekunki dziecięce | Specjaliści elektroniki, automatyki i robotyki |
| Instruktorzy nauki jazdy | Optycy i pracownicy wytwarzający protezy | Specjaliści technologii żywności i żywienia |
| Instruktorzy rekreacji i sportu | Pedagodzy | Specjaliści telekomunikacji |
| Inżynierowie budownictwa | Plastycy, dekoratorzy wnętrz i konserwatorzy zabytków | Spedytorzy i logiści |
| Inżynierowie chemicy i chemicy | Pomoce kuchenne | Szefowie kuchni |
| Inżynierowie elektrycy i energetycy | Pozostali specjaliści edukacji | Tapicerzy |
| Inżynierowie inżynierii środowiska | Pracownicy biur podróży i organizatorzy obsługi turystycznej | Technicy budownictwa |
| Inżynierowie mechanicy | Pracownicy ds. budownictwa drogowego | Technicy informatycy |
| Kamieniarze | Pracownicy ds. jakości | Technicy mechanicy |
| Kierowcy samochodów osobowych | Pracownicy ds. ochrony środowiska i BHP | Weterynarze |
| Kierownicy budowy | Pracownicy ds. rachunkowości i księgowości | Windykatorzy |
| Kierownicy ds. logistyki | Pracownicy ds. techniki dentystycznej | Wychowawcy w placówkach oświatowych i opiekuńczych |
| Kierownicy ds. produkcji | Pracownicy myjni, pralni i prasowni | Zaopatrzeniowcy i dostawcy |
| Kierownicy ds. usług | Pracownicy obsługi ruchu szynowego | |
| Kierownicy ds. zarządzania i obsługi biznesu | Pracownicy ochrony fizycznej | |

„Barometr zawodów” jest prognozą zapotrzebowania na pracowników w 2018 r. Badanie zostało przeprowadzone przez ekspertów na przełomie III i IV kwartału 2017 r. Sytuacja w niektórych zawodach może się zmienić w zależności od uwarunkowań rynkowych.



Powiatowy
Urząd Pracy
w Bytomiu



Realizator badania



Koordinator wojewódzki

Barometr zawodów 2018

miasto Chorzów

www.barometrzwodow.pl

DEFICYT

Administratorzy stron internetowych
 Betoniarze i zbrojarze
 Blacharze i lakiernicy samochodowi
 Brukarze
 Cieśle i stolarze budowlani
 Cukiernicy
 Dekarze i blacharze budowlani
 Elektrycy, elektromechanicy i elektrycy
 Farmaceuci
 Filolodzy i tłumacze
 Fizjoterapeuci i masażyści
 Fryzjerzy
 Gospodarze obiektów, portierzy, woźni i dozorczy
 Górnicy i operatorzy maszyn i urządzeń wydobywczych
 Graficy komputerowi
 Inspektorzy nadzoru budowlanego
 Inżynierowie budownictwa
 Inżynierowie mechanicy
 Kelnerzy i barmani
 Kierowcy autobusów
 Kierowcy samochodów ciężarowych i ciągników siodłowych
 Kierownicy budowy
 Kierownicy ds. produkcji
 Kosmetyczki

Krawcy i pracownicy produkcji odzieży
 Kucharze
 Lakiernicy
 Lekarze
 Magazynierzy
 Mechanicy maszyn i urządzeń
 Mechanicy pojazdów samochodowych
 Monterzy instalacji budowlanych
 Monterzy konstrukcji metalowych
 Murarze i tynkarze
 Nauczyciele języków obcych i lektorzy
 Nauczyciele praktycznej nauki zawodu
 Nauczyciele przedmiotów zawodowych
 Nauczyciele przedszkoli
 Nauczyciele szkół specjalnych
 Operatorzy i mechanicy sprzętu do robót ziemnych
 Operatorzy obrabiarek skrawających
 Opiekunki dziecięce
 Opiekunowie osoby starszej lub niepełnosprawnej
 Piekarze
 Pielęgniarki i położne
 Pomoce kuchenne

Pracownicy ds. budownictwa drogowego
 Pracownicy ds. finansowo-księgowych ze znajomością języków obcych
 Pracownicy fizyczni w produkcji i pracach prostych
 Pracownicy poligraficzni
 Pracownicy robót wykończeniowych w budownictwie
 Pracownicy socjalni
 Pracownicy telefonicznej i elektronicznej obsługi klienta, ankieterzy, teleankieterzy
 Projektanci i administratorzy baz danych, programiści
 Przedstawiciele handlowi
 Ratownicy medyczni
 Robotnicy budowlani
 Robotnicy obróbki drewna i stolarze
 Samodzielni księgowi
 Spawacze
 Specjaliści elektroniki, automatyki i robotyki
 Sprzedawcy i kasjerzy
 Szefowie kuchni
 Ślusarze
 Technicy budownictwa
 Technicy mechanicy
 Zaopatrzeniowcy i dostawcy

RÓWNOWAGA

Agenci ubezpieczeniowi
 Akustycy i realizatorzy dźwięku
 Analitycy, testerzy i operatorzy systemów teleinformatycznych
 Animatorzy kultury i organizatorzy imprez
 Architekci i urbaniści
 Architekci krajobrazu
 Archiwiści i muzealnicy
 Asystenci w edukacji
 Bibliotekoznawcy, bibliotekarze i specjaliści informacji naukowej
 Biolodzy, biotechnolodzy, biochemicy
 Dentyści
 Diagnosty samochodowi
 Dziennikarze i redaktorzy
 Ekonomisci
 Floryści
 Fotografowie
 Geodeci i kartografowie
 Instruktorzy nauki jazdy
 Instruktorzy rekreacji i sportu
 Inżynierowie chemicy i chemicy
 Inżynierowie elektrycy i energetycy
 Inżynierowie inżynierii środowiska
 Kamieniarze

Listonosze i kurierzy
 Logopedzi i audyofonolodzy
 Masarze i przetwórcy ryb
 Meteorolodzy, geolodzy, geografowie
 Monterzy elektronicy
 Monterzy maszyn i urządzeń
 Monterzy okien i szklarze
 Nauczyciele nauczania początkowego
 Nauczyciele przedmiotów ogólnokształcących
 Obuwnicy
 Ogrodnicy i sadownicy
 Operatorzy aparatury medycznej
 Operatorzy maszyn do produkcji i przetwórstwa papieru
 Operatorzy maszyn do produkcji wyrobów cementowych i kamiennych
 Operatorzy maszyn do produkcji wyrobów z gumy i tworzyw sztucznych
 Operatorzy maszyn rolniczych i ogrodniczych
 Operatorzy urządzeń dźwigowo-transportowych
 Optycy i pracownicy wytwarzający protezy
 Pedagodzy
 Plastycy, dekoratorzy wnętrz i konserwatorzy zabytków
 Pozostali specjaliści edukacji
 Pracownicy administracyjni i biurowi
 Pracownicy biur podróży i organizatorzy obsługi turystycznej
 Pracownicy ds. jakości
 Pracownicy ds. ochrony środowiska i BHP
 Pracownicy ds. rachunkowości i księgowości
 Pracownicy ds. techniki dentystycznej
 Pracownicy myjni, pralni i prasowni
 Pracownicy obsługi ruchu szynowego

Pracownicy ochrony fizycznej
 Pracownicy poczty
 Pracownicy przetwórstwa metali
 Pracownicy przetwórstwa spożywczego
 Pracownicy służb mundurowych
 Pracownicy sprzedaży internetowej
 Pracownicy usług pogrzebowych
 Pracownicy zajmujący się zwierzętami
 Prawnicy
 Psycholodzy i psychoterapeuci
 Recepcjoniści i rejestratorzy
 Robotnicy obróbki skóry
 Sekretarki i asystenci
 Socjolodzy i specjaliści ds. badań społeczno-ekonomicznych
 Specjaliści administracji publicznej
 Specjaliści ds. finansowych
 Specjaliści ds. organizacji produkcji
 Specjaliści ds. PR, reklamy, marketingu i sprzedaży
 Specjaliści ds. rynku nieruchomości
 Specjaliści ds. zarządzania zasobami ludzkimi i rekrutacji
 Specjaliści technologii żywności i żywienia
 Specjaliści telekomunikacji
 Spedytorzy i logistycy
 Sprzątaczkę i pokojowe
 Tapicerzy
 Technicy informatycy
 Weterynarze
 Windykatorzy
 Wychowawcy w placówkach oświatowych i opiekuńczych

NADWYŻKA

Kierowcy samochodów osobowych
 Kierownicy ds. logistyki
 Kierownicy ds. usług
 Kierownicy ds. zarządzania i obsługi biznesu
 Kierownicy sprzedaży
 Kierownicy w instytucjach społecznych i kultury
 Filozofowie, historycy, politolodzy i kulturoznawcy

„Barometr zawodów” jest prognozą zapotrzebowania na pracowników w 2018 r. Badanie zostało przeprowadzone przez ekspertów na przełomie III i IV kwartału 2017 r. Sytuacja w niektórych zawodach może się zmienić w zależności od uwarunkowań rynkowych.



Realizator badania



Koordinator wojewódzki

Barometr zawodów 2018

powiat cieszyński

www.barometrzwodow.pl

DEFICYT

Analitycy, testerzy i operatorzy systemów teleinformatycznych
 Betoniarze i zbrojarze
 Blacharze i lakiernicy samochodowi
 Cieśle i stolarze budowlani
 Cukiernicy
 Dekarze i blacharze budowlani
 Elektrycy, elektromechanicy i elektrycy monterzy
 Fizjoterapeuci i masażyści
 Fryzjerzy
 Graficy komputerowi
 Inżynierowie mechanicy
 Kelnerzy i barmani
 Kierowcy samochodów ciężarowych i ciągników siodłowych
 Kierownicy ds. produkcji
 Kosmetyczki
 Krawcy i pracownicy produkcji odzieży
 Kucharze
 Lekarze

Listonosze i kurierzy
 Magazynierzy
 Masarze i przetwórcy ryb
 Mechanicy maszyn i urządzeń
 Mechanicy pojazdów samochodowych
 Monterzy instalacji budowlanych
 Monterzy konstrukcji metalowych
 Murarze i tynkarze
 Nauczyciele języków obcych i lektorzy
 Nauczyciele praktycznej nauki zawodu
 Nauczyciele przedmiotów zawodowych
 Nauczyciele szkół specjalnych
 Operatorzy maszyn do produkcji wyrobów z gumy i tworzyw sztucznych
 Operatorzy obrabiarek skrawających
 Opiekunowie osoby starszej lub niepełnosprawnej
 Piekarze
 Pielęgniarki i położne
 Pomoce kuchenne

Pracownicy ds. jakości
 Pracownicy fizyczni w produkcji i pracach prostych
 Pracownicy przetwórstwa metali
 Pracownicy przetwórstwa spożywczego
 Pracownicy robót wykończeniowych w budownictwie
 Projektanci i administratorzy baz danych, programiści
 Przedstawiciele handlowi
 Ratownicy medyczni
 Recepcjoniści i rejestratorzy
 Robotnicy budowlani
 Robotnicy obróbki drewna i stolarze
 Samodzielni księgowi
 Spawacze
 Specjaliści elektroniki, automatyki i robotyki
 Sprzątaczkę i pokojowe
 Sprzedawcy i kasjerzy
 Szefowie kuchni
 Ślusarze
 Zaopatrzeniowcy i dostawcy

RÓWNOWAGA

Administratorzy stron internetowych
 Agenci ubezpieczeniowi
 Animatorzy kultury i organizatorzy imprez
 Architekci i urbanisci
 Architekci krajobrazu
 Archiwiści i muzealnicy
 Asystenci w edukacji
 Bibliotekoznawcy, bibliotekarze i specjaliści informacji naukowej
 Biolodzy, biotechnolodzy, biochemicy
 Brukarze
 Dentyści
 Diagnostyka samochodowa
 Dziennikarze i redaktorzy
 Ekonomisci
 Farmaceuci
 Filolodzy i tłumacze
 Filozofowie, historycy, politolodzy i kulturoznawcy
 Florysty
 Fotografowie
 Geodeci i kartografowie
 Gospodarze obiektów, portierzy, woźni i dozorczy
 Górniczy i operatorzy maszyn i urządzeń wydobywczych
 Inspektorzy nadzoru budowlanego
 Instruktorzy nauki jazdy
 Instruktorzy rekreacji i sportu
 Inżynierowie budownictwa
 Inżynierowie chemicy i chemicy
 Inżynierowie elektrycy i energetycy
 Inżynierowie inżynierii środowiska
 Kamieniarze
 Kierowcy autobusów
 Kierowcy samochodów osobowych
 Kierownicy budowy
 Kierownicy ds. logistyki
 Kierownicy ds. usług
 Kierownicy ds. zarządzania i obsługi biznesu
 Kierownicy sprzedaży

Kierownicy w instytucjach społecznych i kultury
 Lakiernicy
 Logopedzi i audiofonolodzy
 Meteorolodzy, geolodzy, geografowie
 Monterzy elektronicy
 Monterzy maszyn i urządzeń
 Monterzy okien i szklarzy
 Nauczyciele nauczania początkowego
 Nauczyciele przedmiotów ogólnokształcących
 Nauczyciele przedszkoli
 Ogrodnicy i sadownicy
 Operatorzy aparatury medycznej
 Operatorzy i mechanicy sprzętu do robót ziemnych
 Operatorzy maszyn do produkcji i przetwórstwa papieru
 Operatorzy maszyn do produkcji wyrobów cementowych i kamiennych
 Operatorzy maszyn do produkcji wyrobów chemicznych
 Operatorzy maszyn rolniczych i ogrodniczych
 Operatorzy urządzeń dźwigowo-transportowych
 Opiekunki dziecięce
 Optycy i pracownicy wytwarzający protezy
 Pedagodzy
 Plastycy, dekoratorzy wnętrz i konserwatorzy zabytków
 Pomoce w gospodarstwie domowym
 Pozostali specjaliści edukacji
 Pracownicy administracyjni i biurowi
 Pracownicy biur podróży i organizatorzy obsługi turystycznej
 Pracownicy ds. budownictwa drogowego
 Pracownicy ds. finansowo-księgowych ze znajomością języków obcych
 Pracownicy ds. ochrony środowiska i BHP
 Pracownicy ds. rachunkowości i księgowości
 Pracownicy ds. techniki dentystycznej
 Pracownicy myjni, pralni i prasowni
 Pracownicy obsługi ruchu szynowego
 Pracownicy ochrony fizycznej
 Pracownicy poczty

Pracownicy poligraficzni
 Pracownicy służb mundurowych
 Pracownicy socjalni
 Pracownicy sprzedaży internetowej
 Pracownicy telefonicznej i elektronicznej obsługi klienta, ankieterzy, teleankieterzy
 Pracownicy usług pogrzebowych
 Pracownicy zajmujący się zwierzętami
 Prawnicy
 Projektanci wzornictwa przemysłowego
 Psycholodzy i psychoterapeuci
 Robotnicy leśni
 Robotnicy obróbki skóry
 Rolnicy i hodowcy
 Rybacy
 Rzemieślnicy obróbki szkła i metali szlachetnych
 Sekretarki i asystenci
 Socjolodzy i specjaliści ds. badań społeczno-ekonomicznych
 Specjaliści administracji publicznej
 Specjaliści ds. finansowych
 Specjaliści ds. organizacji produkcji
 Specjaliści ds. PR, reklamy, marketingu i sprzedaży
 Specjaliści ds. rynku nieruchomości
 Specjaliści ds. zarządzania zasobami ludzkimi i rekrutacji
 Specjaliści rolnictwa i leśnictwa
 Specjaliści technologii żywności i żywienia
 Specjaliści telekomunikacji
 Spedytorzy i logiści
 Tapicerzy
 Technicy budownictwa
 Technicy informatycy
 Technicy mechanicy
 Weterynarze
 Windykatorzy
 Wychowawcy w placówkach oświatowych i opiekuńczych

„Barometr zawodów” jest prognozą zapotrzebowania na pracowników w 2018 r. Badanie zostało przeprowadzone przez ekspertów na przełomie III i IV kwartału 2017 r. Sytuacja w niektórych zawodach może się zmienić w zależności od uwarunkowań rynkowych.



WYŻSZA SZKOŁA BIZNESU
 WYDZIAŁ ZAMIEJSCOWY W CIESZYNIE

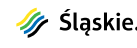

Realizator badania

Koordinator wojewódzki

Barometr zawodów 2018

powiat częstochowski i miasto Częstochowa

www.barometrzwadov.pl

DEFICYT

Administratorzy stron internetowych
Agenci ubezpieczeniowi
Analitycy, testerzy i operatorzy systemów teledinformatycznych
Asystenci w edukacji
Betoniarze i zbrojarze
Blacharze i lakiernicy samochodowi
Brukarze
Cieśle i stolarze budowlani
Cukiernicy
Dekarze i blacharze budowlani
Diagności samochodowi
Elektrycy, elektromechanicy i elektrycy monterzy
Fizjoterapeuci i masażyści
Fryzjerzy
Graficy komputerowi
Inspektorzy nadzoru budowlanego
Inżynierowie budownictwa
Kelnerzy i barmani
Kierowcy autobusów
Kierowcy samochodów ciężarowych i ciągników siodłowych
Kierownicy budowy
Kierownicy sprzedaży
Kosmetyczki
Krawcy i pracownicy produkcji odzieży
Kucharze
Lakiernicy
Lekarze
Listonosze i kurierzy
Logopedzi i audiofonolodzy

Magazynierzy
Masarze i przetwórcy ryb
Mechanicy maszyn i urządzeń
Mechanicy pojazdów samochodowych
Monterzy instalacji budowlanych
Monterzy konstrukcji metalowych
Murarze i tynkarze
Nauczyciele praktycznej nauki zawodu
Nauczyciele przedmiotów zawodowych
Nauczyciele przedszkoli
Nauczyciele szkół specjalnych
Obuwnicy
Operatorzy i mechanicy sprzętu do robót ziemnych
Operatorzy maszyn do produkcji wyrobów z gumy i tworzyw sztucznych
Operatorzy maszyn włókienniczych
Operatorzy obrabiarek skrawających
Operatorzy urządzeń dźwiękowo-transportowych
Opiekunki dziecięce
Opiekunowie osoby starszej lub niepełnosprawnej
Piekarze
Pielęgniarki i położne
Pomoce kuchenne
Pracownicy ds. budownictwa drogowego
Pracownicy ds. finansowo-księgowych ze znajomością języków obcych
Pracownicy ds. jakości
Pracownicy ds. rachunkowości i księgowości
Pracownicy fizyczni w produkcji i pracach prostych
Pracownicy myjni, pralni i prasowni

Pracownicy poligraficzni
Pracownicy przetwórstwa spożywczego
Pracownicy robót wykończeniowych w budownictwie
Pracownicy sprzedaży internetowej
Pracownicy telefonicznej i elektronicznej obsługi klienta, ankieterzy, teleankieterzy
Pracownicy zajmujący się zwierzętami
Projektanci i administratorzy baz danych, programiści
Projektanci wzornictwa przemysłowego
Przedstawiciele handlowi
Psycholodzy i psychoterapeuci
Robotnicy budowlani
Robotnicy obróbki drewna i stolarze
Robotnicy obróbki skóry
Samodzielni księgowi
Sekretarki i asystenci
Spawacze
Specjaliści ds. organizacji produkcji
Specjaliści ds. zarządzania zasobami ludzkimi i rekrutacji
Specjaliści elektroniki, automatyki i robotyki
Specjaliści technologii żywności i żywienia
Spedytorzy i logistycy
Sprzątaczkę i pokojowe
Sprzedawcy i kasjerzy
Szeffowie kuchni
Ślusarze
Tapicerzy
Weterynarze
Zaopatrzeniowcy i dostawcy

RÓWNOWAGA

Akustycy i realizatorzy dźwięku
Animatorzy kultury i organizatorzy imprez
Architekci i urbaniści
Architekci krajobrazu
Archiwiści i muzealnicy
Bibliotekoznawcy, bibliotekarze i specjaliści informacji naukowej
Biolodzy, biotechnolodzy, biochemicy
Dentyści
Dziennikarze i redaktorzy
Filolodzy i tłumacze
Floryści
Fotografowie
Geodeci i kartografowie
Gospodarze obiektów, portierzy, woźni i dozorczy
Instruktorzy nauki jazdy
Instruktorzy rekreacji i sportu
Inżynierowie elektrycy i energetycy
Inżynierowie mechanicy
Kamieniarze
Kierowcy samochodów osobowych

Kierownicy ds. logistyki
Kierownicy ds. produkcji
Kierownicy ds. usług
Kierownicy ds. zarządzania i obsługi biznesu
Kierownicy w instytucjach społecznych i kultury
Meteorolodzy, geolodzy, geografowie
Monterzy elektroniki
Monterzy maszyn i urządzeń
Monterzy okien i szklarzy
Ogrodnicy i sadownicy
Operatorzy aparatury medycznej
Operatorzy maszyn do produkcji i przetwórstwa papieru
Operatorzy maszyn do produkcji wyrobów cementowych i kamiennych
Operatorzy maszyn do produkcji wyrobów chemicznych
Operatorzy maszyn rolniczych i ogrodniczych
Opłacy i pracownicy wytwarzający protezy
Plastycy, dekoratorzy wnętrz i konserwatorzy zabytków
Pomoce w gospodarstwie domowym
Pozostali specjaliści edukacji
Pracownicy ds. ochrony środowiska i BHP

Pracownicy ds. techniki dentystrycznej
Pracownicy obsługi ruchu szynowego
Pracownicy ochrony fizycznej
Pracownicy przetwórstwa metali
Pracownicy służb mundurowych
Pracownicy socjalni
Pracownicy usług pogrzebowych
Ratownicy medyczni
Robotnicy leśni
Rolnicy i hodowcy
Rybaczy
Rzemieślnicy obróbki szkła i metali szlachetnych
Specjaliści ds. finansowych
Specjaliści ds. rynku nieruchomości
Specjaliści rolnictwa i leśnictwa
Specjaliści telekomunikacji
Technicy budownictwa
Technicy informatycy
Technicy mechanicy
Windykatorzy
Wychowawcy w placówkach oświatowych i opiekuńczych

NADWYŻKA

Ceramicy przemysłowi
Ekonomiści
Farmaceuci
Filozofowie, historycy, politolodzy i kulturoznawcy
Inżynierowie chemicy i chemicy
Inżynierowie inżynierii środowiska
Nauczyciele języków obcych i lektorzy

Nauczyciele nauczania początkowego
Nauczyciele przedmiotów ogólnokształcących
Pedagodzy
Pracownicy administracyjni i biurowi
Pracownicy biur podróży i organizatorzy obsługi turystycznej
Pracownicy poczty
Prawnicy

Recepcjoniści i rejestratorzy
Socjolodzy i specjaliści ds. badań społeczno-ekonomicznych
Specjaliści administracji publicznej
Specjaliści ds. PR, reklamy, marketingu i sprzedaży

„Barometr zawodów” jest prognozą zapotrzebowania na pracowników w 2018 r. Badanie zostało przeprowadzone przez ekspertów na przełomie III i IV kwartału 2017 r. Sytuacja w niektórych zawodach może się zmienić w zależności od uwarunkowań rynkowych.



Realizator badania

Koordinator wojewódzki

Barometr zawodów 2018

miasto Dąbrowa Górnicza

www.barometrzwodow.pl

DEFICYT

Analitycy, testerzy i operatorzy systemów teleinformatycznych
Architekci i urbaniści
Asystenci w edukacji
Betoniarze i zbrojarze
Blacharze i lakiernicy samochodowi
Ceramicy przemysłowi
Cieśle i stolarze budowlani
Dekarze i blacharze budowlani
Elektrycy, elektromechanicy i elektrycy monterzy
Fryzjerzy
Geodeci i kartografowie
Inspektorzy nadzoru budowlanego
Instruktorzy nauki jazdy
Inżynierowie budownictwa
Inżynierowie elektrycy i energetycy
Kelnery i barmani
Kierowcy autobusów
Kierowcy samochodów ciężarowych i ciągników siodłowych
Kierownicy budowy
Kierownicy ds. logistyki
Kierownicy ds. produkcji
Kierownicy ds. zarządzania i obsługi biznesu
Kierownicy sprzedaży
Kosmetyczki
Krawcy i pracownicy produkcji odzieży
Kucharze
Lakiernicy

Lekarze
Listonosze i kurierzy
Logopedzi i audiofonolodzy
Magazynierzy
Masarze i przetwórcy ryb
Mechanicy maszyn i urządzeń
Mechanicy pojazdów samochodowych
Monterzy elektronicy
Monterzy instalacji budowlanych
Monterzy maszyn i urządzeń
Murarze i tynkarze
Nauczyciele praktycznej nauki zawodu
Nauczyciele przedmiotów zawodowych
Nauczyciele szkół specjalnych
Operatorzy i mechanicy sprzętu do robót ziemnych
Operatorzy maszyn do produkcji wyrobów cementowych i kamiennych
Operatorzy maszyn do produkcji wyrobów z gumy i tworzyw sztucznych
Operatorzy obrabiarek skrawających
Operatorzy urządzeń dźwiękowo-transportowych
Opiekunowie osoby starszej lub niepełnosprawnej
Pielęgniarki i położne
Pomoce kuchenne
Pracownicy ds. budownictwa drogowego
Pracownicy ds. finansowo-księgowych ze znajomością języków obcych
Pracownicy ds. jakości

Pracownicy fizyczni w produkcji i pracach prostych
Pracownicy obsługi ruchu szynowego
Pracownicy przetwórstwa metali
Pracownicy robót wykończeniowych w budownictwie
Pracownicy socjalni
Pracownicy sprzedaży internetowej
Pracownicy telefonicznej i elektronicznej obsługi klienta, ankieterzy, teleankieterzy
Prawnicy
Projektanci i administratorzy baz danych, programiści
Projektanci wzornictwa przemysłowego
Robotnicy budowlani
Robotnicy obróbki drewna i stolarze
Rzemieślnicy obróbki szkła i metali szlachetnych
Samodzielni księgowi
Spawacze
Specjaliści administracji publicznej
Specjaliści ds. organizacji produkcji
Specjaliści elektroniki, automatyki i robotyki
Spedytorzy i logistycy
Sprzątaczkę i pokojowe
Sprzedawcy i kasjerzy
Szeffowie kuchni
Ślusarze
Technicy budownictwa
Technicy informatycy
Technicy mechanicy
Zaopatrzeniowcy i dostawcy

RÓWNOWAGA

Administratorzy stron internetowych
Agenci ubezpieczeniowi
Akustycy i realizatorzy dźwięku
Animatory kultury i organizatorzy imprez
Architekci krajobrazu
Archiwiści i muzealnicy
Bibliotekoznawcy, bibliotekarze i specjaliści informacji naukowej
Brukarze
Cukiernicy
Dentyści
Diagności samochodowi
Dziennikarze i redaktorzy
Farmaceuci
Filolodzy i tłumacze
Floryści
Fotografowie
Gospodarze obiektów, portierzy, woźni i dozorczy
Górnicy i operatorzy maszyn i urządzeń wydobywczych
Instruktorzy rekreacji i sportu
Inżynierowie mechanicy
Kamieniarze
Kierowcy samochodów osobowych

Kierownicy ds. usług
Kierownicy w instytucjach społecznych i kultury
Monterzy konstrukcji metalowych
Monterzy okien i szklarze
Nauczyciele języków obcych i lektorzy
Nauczyciele nauczania początkowego
Nauczyciele przedszkoli
Obuwnicy
Operatorzy aparatury medycznej
Operatorzy maszyn do produkcji i przetwórstwa papieru
Operatorzy maszyn do produkcji wyrobów chemicznych
Operatorzy maszyn rolniczych i ogrodniczych
Opiekunki dziecięce
Optycy i pracownicy wytwarzający protezy
Piekarze
Plastycy, dekoratorzy wnętrz i konserwatorzy zabytków
Pomoce w gospodarstwie domowym
Pozostali specjaliści edukacji
Pracownicy biur podróży i organizatorzy obsługi turystycznej
Pracownicy ds. rachunkowości i księgowości
Pracownicy myjni, pralni i prasowni
Pracownicy obsługi ruchu lotniczego

Pracownicy ochrony fizycznej
Pracownicy poczty
Pracownicy poligraficzni
Pracownicy przetwórstwa spożywczego
Pracownicy służb mundurowych
Pracownicy usług pogrzebowych
Pracownicy zajmujący się zwierzętami
Przedstawiciele handlowi
Psycholodzy i psychoterapeuci
Recepcjoniści i rejestratorzy
Sekretarki i asystenci
Specjaliści ds. finansowych
Specjaliści ds. PR, reklamy, marketingu i sprzedaży
Specjaliści ds. rynku nieruchomości
Specjaliści ds. zarządzania zasobami ludzkimi i rekrutacji
Specjaliści technologii żywności i żywienia
Specjaliści telekomunikacji
Tapicerzy
Weterynarze
Windykatorzy
Wychowawcy w placówkach oświatowych i opiekuńczych

NADWYŻKA

Biologowie, biotechnolodzy, biochemicy
Ekonomiści
Filozofowie, historycy, politolodzy i kulturoznawcy
Fizjoterapeuci i masażyści
Graficy komputerowi
Inżynierowie chemicy i chemicy

Inżynierowie inżynierii środowiska
Meteorolodzy, geolodzy, geografowie
Nauczyciele przedmiotów ogólnokształcących
Pedagodzy
Pracownicy administracji i biurowi
Pracownicy ds. ochrony środowiska i BHP

Pracownicy ds. techniki dentystycznej
Ratownicy medyczni
Socjolodzy i specjaliści ds. badań społeczno-ekonomicznych

„Barometr zawodów” jest prognozą zapotrzebowania na pracowników w 2018 r. Badanie zostało przeprowadzone przez ekspertów na przełomie III i IV kwartału 2017 r. Sytuacja w niektórych zawodach może się zmienić w zależności od uwarunkowań rynkowych.



Powiatowy
Urząd Pracy
w Dąbrowie Górniczej



Realizator badania



Koordinator wojewódzki

Barometr zawodów 2018

powiat gliwicki i miasto Gliwice

www.barometrzwodow.pl

DEFICYT

Betoniarze i zbrojarze
 Biolodzy, biotechnolodzy, biochemicy
 Blacharze i lakiernicy samochodowi
 Brukarze
 Cieśle i stolarze budowlani
 Cukiernicy
 Dekarze i blacharze budowlani
 Elektrycy, elektromechanicy i elektrycy monterzy
 Fizjoterapeuci i masażyści
 Fryzjerzy
 Inspektorzy nadzoru budowlanego
 Inżynierowie budownictwa
 Kelnery i barmani
 Kierowcy autobusów
 Kierowcy samochodów ciężarowych i ciągników siodłowych
 Kierownicy budowy
 Kosmetyczki
 Krawcy i pracownicy produkcji odzieży
 Kucharze

Lekarze
 Listonosze i kurierzy
 Magazynierzy
 Masarze i przetwórcy ryb
 Mechanicy pojazdów samochodowych
 Monterzy instalacji budowlanych
 Monterzy konstrukcji metalowych
 Murarze i tynkarze
 Nauczyciele praktycznej nauki zawodu
 Nauczyciele przedmiotów zawodowych
 Operatorzy aparatury medycznej
 Operatorzy i mechanicy sprzętu do robót ziemnych
 Opiekunowie osoby starszej lub niepełnosprawnej
 Piekarze
 Pielęgniarki i położne
 Pomoce kuchenne
 Pracownicy administracyjni i biurowi
 Pracownicy ds. budownictwa drogowego
 Pracownicy ds. jakości

Pracownicy fizyczni w produkcji i pracach prostych
 Pracownicy robót wykończeniowych w budownictwie
 Pracownicy telefonicznej i elektronicznej obsługi klienta, ankieterzy, teleankieterzy
 Przedstawiciele handlowi
 Ratownicy medyczni
 Recepcjoniści i rejestratorzy
 Robotnicy budowlani
 Robotnicy obróbki drewna i stolarze
 Samodzielni księgowi
 Sekretarki i asystenci
 Spawacze
 Specjaliści ds. zarządzania zasobami ludzkimi i rekrutacji
 Specjaliści elektroniki, automatyki i robotyki
 Sprzątaczkę i pokojowe
 Sprzedawcy i kasjerzy
 Szeffowie kuchni
 Ślusarze
 Technicy budownictwa

RÓWNOWAGA

Administratorzy stron internetowych
 Agenci ubezpieczeniowi
 Akustycy i realizatorzy dźwięku
 Analitycy, testerzy i operatorzy systemów teleinformatycznych
 Animatorzy kultury i organizatorzy imprez
 Architekci i urbaniści
 Architekci krajobrazu
 Archiwiści i muzealnicy
 Asystenci w edukacji
 Bibliotekoznawcy, bibliotekarze i specjaliści informacji naukowej
 Ceramicy przemysłowi
 Dentyści
 Diagnosty samochodowi
 Dziennikarze i redaktorzy
 Farmaceuci
 Filolodzy i tłumacze
 Florysty
 Fotografowie
 Geodeci i kartografowie
 Gospodarze obiektów, portierzy, woźni i dozorczy
 Górniczy i operatorzy maszyn i urządzeń wydobywczych
 Graficy komputerowi
 Instruktorzy nauki jazdy
 Instruktorzy rekreacji i sportu
 Inżynierowie chemicy i chemicy
 Inżynierowie elektrycy i energetycy
 Inżynierowie mechanicy
 Kamieniarze
 Kierowcy samochodów osobowych
 Kierownicy ds. logistyki
 Kierownicy ds. produkcji
 Kierownicy ds. usług

Kierownicy ds. zarządzania i obsługi biznesu
 Kierownicy sprzedaży
 Kierownicy w instytucjach społecznych i kultury
 Lakiernicy
 Logopedzi i audjofonolodzy
 Mechanicy maszyn i urządzeń
 Meteorolodzy, geolodzy, geografowie
 Monterzy elektroniki
 Monterzy maszyn i urządzeń
 Monterzy okien i szklarzy
 Nauczyciele języków obcych i lektorzy
 Nauczyciele nauczania początkowego
 Nauczyciele przedszkoli
 Nauczyciele szkół specjalnych
 Ogrodnicy i sadownicy
 Operatorzy maszyn do produkcji wyrobów chemicznych
 Operatorzy maszyn do produkcji wyrobów z gumy i tworzyw sztucznych
 Operatorzy maszyn rolniczych i ogrodniczych
 Operatorzy obrabiarek skrawających
 Operatorzy urządzeń dźwigowo-transportowych
 Opiekunki dziecięce
 Optycy i pracownicy wytwarzający protezy
 Pedagodzy
 Plastycy, dekoratorzy wnętrz i konserwatorzy zabytków
 Pomoce w gospodarstwie domowym
 Pozostali specjaliści edukacji
 Pracownicy biur podróży i organizatorzy obsługi turystycznej
 Pracownicy ds. ochrony środowiska i BHP
 Pracownicy ds. rachunkowości i księgowości
 Pracownicy ds. techniki dentystrycznej
 Pracownicy myjni, pralni i prasowni
 Pracownicy obsługi ruchu szynowego

Pracownicy ochrony fizycznej
 Pracownicy poczty
 Pracownicy poligraficzni
 Pracownicy przetwórstwa metali
 Pracownicy przetwórstwa spożywczego
 Pracownicy służb mundurowych
 Pracownicy socjalni
 Pracownicy sprzedaży internetowej
 Pracownicy usług pogrzebowych
 Pracownicy zajmujący się zwierzętami
 Prawnicy
 Projektanci i administratorzy baz danych, programiści
 Projektanci wzornictwa przemysłowego
 Psycholodzy i psychoterapeuci
 Robotnicy leśni
 Robotnicy obróbki skóry
 Rolnicy i hodowcy
 Rzemieślnicy obróbki szkła i metali szlachetnych
 Specjaliści administracji publicznej
 Specjaliści ds. finansowych
 Specjaliści ds. organizacji produkcji
 Specjaliści ds. PR, reklamy, marketingu i sprzedaży
 Specjaliści ds. rynku nieruchomości
 Specjaliści rolnictwa i leśnictwa
 Specjaliści technologii żywności i żywienia
 Specjaliści telekomunikacji
 Spedytorzy i logistycy
 Tapicerzy
 Technicy informatycy
 Technicy mechanicy
 Weterynarze
 Windykatorzy
 Wychowawcy w placówkach oświatowych i opiekuńczych
 Zaopatrzeniowcy i dostawcy

NADWYŻKA

Ekonomiści
 Filozofowie, historycy, politolodzy i kulturoznawcy

Inżynierowie inżynierii środowiska
 Nauczyciele przedmiotów ogólnokształcących

Sociolodzy i specjaliści ds. badań społeczno-ekonomicznych

„Barometr zawodów” jest prognozą zapotrzebowania na pracowników w 2018 r. Badanie zostało przeprowadzone przez ekspertów na przełomie III i IV kwartału 2017 r. Sytuacja w niektórych zawodach może się zmienić w zależności od uwarunkowań rynkowych.



Realizator badania



Koordinator wojewódzki

Barometr zawodów 2018

miasto Jastrzębie-Zdrój

www.barometrzwodow.pl

DEFICYT

| | | |
|--|---|---|
| Agenci ubezpieczeniowi | Kierownicy sprzedaży | Pomoce kuchenne |
| Betoniarze i zbrojarze | Kucharze | Pracownicy ds. budownictwa drogowego |
| Błacharze i lakiernicy samochodowi | Lekarze | Pracownicy fizyczni w produkcji i pracach prostych |
| Brukarze | Magazynierzy | Pracownicy robót wykończeniowych w budownictwie |
| Cieśle i stolarze budowlani | Masarze i przetwórcy ryb | Pracownicy telefonicznej i elektronicznej obsługi klienta, ankieterzy, teleankieterzy |
| Cukiernicy | Mechanicy maszyn i urządzeń | Projektanci i administratorzy baz danych, programiści |
| Dekarze i blacharze budowlani | Mechanicy pojazdów samochodowych | Psycholodzy i psychoterapeuci |
| Elektrycy, elektromechanicy i elektrycy | Monterzy elektroniki | Robotnicy budowlani |
| Fizjoterapeuci i masażyści | Monterzy instalacji budowlanych | Robotnicy obróbki drewna i stolarze |
| Floryści | Monterzy maszyn i urządzeń | Spawacze |
| Fryzjerzy | Monterzy okien i szklarzy | Specjaliści elektroniki, automatyki i robotyki |
| Górnicy i operatorzy maszyn i urządzeń wydobywczych | Murarze i tynkarze | Sprzedawcy i kasjerzy |
| Kelnerzy i barmani | Opiekunowie osoby starszej lub niepełnosprawnej | Szefowie kuchni |
| Kierowcy autobusów | Piekarze | Ślusarze |
| Kierowcy samochodów ciężarowych i ciągników siodłowych | Pielęgniarki i położne | |

RÓWNOWAGA

| | | |
|---|--|--|
| Administratorzy stron internetowych | Kierownicy ds. zarządzania i obsługi biznesu | Pracownicy przetwórstwa spożywczego |
| Akustycy i realizatorzy dźwięku | Kierownicy w instytucjach społecznych i kultury | Pracownicy służb mundurowych |
| Analitycy, testerzy i operatorzy systemów teleinformatycznych | Kosmetyczki | Pracownicy socjalni |
| Animatory kultury i organizatorzy imprez | Krawcy i pracownicy produkcji odzieży | Pracownicy sprzedaży internetowej |
| Architekci i urbaniści | Lakiernicy | Pracownicy usług pogrzebowych |
| Architekci krajobrazu | Listonosze i kurierzy | Pracownicy zajmujący się zwierzętami |
| Archiwiści i muzealnicy | Logopedzi i audiofonolodzy | Prawnicy |
| Asystenci w edukacji | Monterzy konstrukcji metalowych | Przedstawiciele handlowi |
| Bibliotekoznawcy, bibliotekarze i specjaliści informacji naukowej | Nauczyciele nauczania początkowego | Ratownicy medyczni |
| Biologowie, biotechnolodzy, biochemicy | Nauczyciele praktycznej nauki zawodu | Recepcjoniści i rejestratorzy |
| Dentyści | Nauczyciele przedmiotów zawodowych | Rolnicy i hodowcy |
| Diagności samochodowi | Nauczyciele przedszkoli | Samodzielni księgowi |
| Dziennikarze i redaktorzy | Nauczyciele szkół specjalnych | Sekretarki i asystenci |
| Ekonomiści | Ogrodnicy i sadownicy | Socjolodzy i specjaliści ds. badań społeczno-ekonomicznych |
| Farmaceuci | Operatorzy aparatury medycznej | Specjaliści administracji publicznej |
| Filolodzy i tłumacze | Operatorzy i mechanicy sprzętu do robót ziemnych | Specjaliści ds. finansowych |
| Fotografowie | Operatorzy maszyn do produkcji wyrobów cementowych i kamiennych | Specjaliści ds. organizacji produkcji |
| Geodeci i kartografowie | Operatorzy maszyn do produkcji wyrobów z gumy i tworzyw sztucznych | Specjaliści ds. PR, reklamy, marketingu i sprzedaży |
| Gospodarze obiektów, portierzy, woźni i dozorczy | Operatorzy maszyn rolniczych i ogrodniczych | Specjaliści ds. rynku nieruchomości |
| Grafcy komputerowi | Operatorzy obrabiarek skrawających | Specjaliści ds. zarządzania zasobami ludzkimi i rekrutacji |
| Inspektorzy nadzoru budowlanego | Operatorzy urządzeń dźwiękowo-transportowych | Specjaliści technologii żywności i żywienia |
| Instruktorzy nauki jazdy | Opiekunki dziecięce | Specjaliści telekomunikacji |
| Instruktorzy rekreacji i sportu | Opitycy i pracownicy wytwarzający protezy | Spedytorzy i logistycy |
| Inżynierowie budownictwa | Pozostali specjaliści edukacji | Sprzątaczkę i pokojowe |
| Inżynierowie chemicy i chemicy | Pracownicy administracyjni i biurowi | Tapicerzy |
| Inżynierowie elektrycy i energetycy | Pracownicy biur podróży i organizatorzy obsługi turystycznej | Technicy budownictwa |
| Inżynierowie inżynierii środowiska | Pracownicy ds. jakości | Technicy informatycy |
| Inżynierowie mechanicy | Pracownicy ds. rachunkowości i księgowości | Technicy mechanicy |
| Kamieniarze | Pracownicy ds. techniki dentystycznej | Weterynarze |
| Kierowcy samochodów osobowych | Pracownicy myjni, pralni i prasowni | Windykatorzy |
| Kierownicy budowy | Pracownicy ochrony fizycznej | Wychowawcy w placówkach oświatowych i opiekuńczych |
| Kierownicy ds. logistyki | Pracownicy poczty | Zaopatrzeniowcy i dostawcy |
| Kierownicy ds. produkcji | Pracownicy poligraficzni | |
| Kierownicy ds. usług | | |
| Filozofowie, historycy, politolodzy i kulturoznawcy | Nauczyciele przedmiotów ogólnokształcących | Pracownicy ds. ochrony środowiska i BHP |
| Nauczyciele języków obcych i lektorzy | Pedagodzy | |

NADWYŻKA

„Barometr zawodów” jest prognozą zapotrzebowania na pracowników w 2018 r. Badanie zostało przeprowadzone przez ekspertów na przełomie III i IV kwartału 2017 r. Sytuacja w niektórych zawodach może się zmienić w zależności od uwarunkowań rynkowych.



Powiatowy
Urząd Pracy
w Jastrzębiu-Zdroju



Realizator badania



Koordinator wojewódzki

Barometr zawodów 2018

miasto Jaworzno

www.barometrzwodow.pl

DEFICYT

Administratorzy stron internetowych
 Betoniarze i zbrojarze
 Blacharze i lakiernicy samochodowi
 Brukarze
 Cieśle i stolarze budowlani
 Cukiernicy
 Dekarze i blacharze budowlani
 Elektrycy, elektromechanicy i elektrycy
 Farmaceuci
 Górniczy i operatorzy maszyn i urządzeń wydobywczych
 Inżynierowie budownictwa
 Inżynierowie elektrycy i energetycy
 Inżynierowie mechanicy
 Kelnerzy i barmani
 Kierowcy autobusów
 Kierowcy samochodów ciężarowych i ciągników siodłowych

Kierownicy budowy
 Kierownicy ds. logistyki
 Kierownicy ds. zarządzania i obsługi biznesu
 Kosmetyczki
 Kucharze
 Lekarze
 Magazynierzy
 Mechanicy pojazdów samochodowych
 Monterzy instalacji budowlanych
 Murarze i tynkarze
 Nauczyciele praktycznej nauki zawodu
 Nauczyciele przedmiotów zawodowych
 Operatorzy i mechanicy sprzętu do robót ziemnych
 Operatorzy obrabiarek skrawających
 Opiekunowie osoby starszej lub niepełnosprawnej
 Piekarze

Pielęgniarki i położne
 Pracownicy ds. finansowo-księgowych ze znajomością języków obcych
 Pracownicy ds. rachunkowości i księgowości
 Pracownicy obsługi ruchu szynowego
 Pracownicy robót wykończeniowych w budownictwie
 Pracownicy sprzedaży internetowej
 Projektanci i administratorzy baz danych, programiści
 Przedstawiciele handlowi
 Ratownicy medyczni
 Robotnicy obróbki drewna i stolarze
 Samodzielni księgowi
 Spawacze
 Spedytorzy i logistycy
 Szefowie kuchni

RÓWNOWAGA

Agenci ubezpieczeniowi
 Analitycy, testerzy i operatorzy systemów teleinformatycznych
 Animatorzy kultury i organizatorzy imprez
 Architekci i urbaniści
 Architekci krajobrazu
 Asystenci w edukacji
 Bibliotekoznawcy, bibliotekarze i specjaliści informacji naukowej
 Biolodzy, biotechnolodzy, biochemicy
 Dentyści
 Diagnosty samochodowi
 Dziennikarze i redaktorzy
 Filolodzy i tłumacze
 Filozofowie, historycy, politolodzy i kulturoznawcy
 Fizjoterapeuci i masażyści
 Floryści
 Fotografowie
 Fryzjerzy
 Geodeci i kartografowie
 Gospodarze obiektów, portierzy, woźni i dozorczy
 Graficy komputerowi
 Inspektorzy nadzoru budowlanego
 Instruktorzy nauki jazdy
 Instruktorzy rekreacji i sportu
 Inżynierowie chemicy i chemicy
 Inżynierowie inżynierii środowiska
 Kamieniarze
 Kierowcy samochodów osobowych
 Kierownicy ds. produkcji
 Kierownicy ds. usług
 Kierownicy sprzedaży
 Kierownicy w instytucjach społecznych i kultury
 Krawcy i pracownicy produkcji odzieży
 Lakiernicy
 Listonosze i kurierzy

Logopedzi i audyofonolodzy
 Masarze i przetwórcy ryb
 Mechanicy maszyn i urządzeń
 Meteorolodzy, geolodzy, geografowie
 Monterzy elektrycy
 Monterzy maszyn i urządzeń
 Monterzy okien i szklarze
 Nauczyciele języków obcych i lektorzy
 Nauczyciele nauczania początkowego
 Nauczyciele przedmiotów ogólnokształcących
 Nauczyciele przedszkoli
 Nauczyciele szkół specjalnych
 Ogrodnicy i sadownicy
 Operatorzy aparatury medycznej
 Operatorzy maszyn do produkcji wyrobów cementowych i kamiennych
 Operatorzy maszyn do produkcji wyrobów chemicznych
 Operatorzy maszyn do produkcji wyrobów z gumy i tworzyw sztucznych
 Operatorzy maszyn rolniczych i ogrodniczych
 Operatorzy urządzeń dźwigowo-transportowych
 Opiekunki dziecięce
 Optycy i pracownicy wytwarzający protezy
 Plastyki, dekoratorzy wnętrz i konserwatorzy zabytków
 Pomoce kuchenne
 Pozostali specjaliści edukacji
 Pracownicy administracyjni i biurowi
 Pracownicy biur podróży i organizatorzy obsługi turystycznej
 Pracownicy ds. budownictwa drogowego
 Pracownicy ds. jakości
 Pracownicy ds. techniki dentystycznej
 Pracownicy fizyczni w produkcji i pracach prostych
 Pracownicy myjni, pralni i prasowni
 Pracownicy ochrony fizycznej
 Pracownicy poczty

Pracownicy poligraficzni
 Pracownicy służb mundurowych
 Pracownicy socjalni
 Pracownicy telefonicznej i elektronicznej obsługi klienta, ankieterzy, teleankieterzy
 Pracownicy usług pogrzebowych
 Prawnicy
 Psycholodzy i psychoterapeuci
 Recepcjoniści i rejestratorzy
 Robotnicy budowlani
 Robotnicy leśni
 Robotnicy obróbki skóry
 Rzemieślnicy obróbki szkła i metali szlachetnych
 Sekretarki i asystenci
 Specjaliści administracji publicznej
 Specjaliści ds. finansowych
 Specjaliści ds. organizacji produkcji
 Specjaliści ds. PR, reklamy, marketingu i sprzedaży
 Specjaliści ds. rynku nieruchomości
 Specjaliści ds. zarządzania zasobami ludzkimi i rekrutacji
 Specjaliści elektroniki, automatyki i robotyki
 Specjaliści technologii żywności i żywienia
 Specjaliści telekomunikacji
 Sprzątaczkini pokojowe
 Sprzedawcy i kasjerzy
 Ślusarze
 Tapicerzy
 Technicy budownictwa
 Technicy informatycy
 Technicy mechanicy
 Weterynarze
 Windykatorzy
 Wychowawcy w placówkach oświatowych i opiekuńczych
 Zaopatrzeniowcy i dostawcy

NADWYŻKA

Ekonomiści

Pedagodzy

Pracownicy ds. ochrony środowiska i BHP

„Barometr zawodów” jest prognozą zapotrzebowania na pracowników w 2018 r. Badanie zostało przeprowadzone przez ekspertów na przełomie III i IV kwartału 2017 r. Sytuacja w niektórych zawodach może się zmienić w zależności od uwarunkowań rynkowych.



Realizator badania



Koordinator wojewódzki

Barometr zawodów 2018

miasto Katowice

www.barometrzwodow.pl

DEFICYT

Analitycy, testerzy i operatorzy systemów teleinformatycznych
 Betoniarze i zbrojarze
 Biolodzy, biotechnolodzy, biochemicy
 Blacharze i lakiernicy samochodowi
 Ciepłe i stolarze budowlani
 Dekarze i blacharze budowlani
 Elektrycy, elektromechanicy i elektromonterzy
 Fryzjerzy
 Geodeci i kartografowie
 Graficy komputerowi
 Inspektorzy nadzoru budowlanego
 Kierowcy autobusów
 Kierowcy samochodów ciężarowych i ciągników siodłowych
 Kierownicy budowy

Kosmetyczki
 Krawcy i pracownicy produkcji odzieży
 Kucharze
 Lekarze
 Masarze i przetwórcy ryb
 Mechanicy pojazdów samochodowych
 Monterzy instalacji budowlanych
 Murarze i tynkarze
 Operatorzy obrabiarek skrawających
 Opiekunowie osoby starszej lub niepełnosprawnej
 Piekarze
 Pielęgniarki i położne
 Pomoce kuchenne
 Pracownicy ds. finansowo-księgowych ze znajomością języków obcych

Pracownicy ds. ochrony środowiska i BHP
 Pracownicy ds. rachunkowości i księgowości
 Pracownicy ochrony fizycznej
 Pracownicy robót wykończeniowych w budownictwie
 Pracownicy telefonicznej i elektronicznej obsługi klienta, ankieeterzy, teleankieeterzy
 Projektanci i administratorzy baz danych, programiści
 Przedstawiciele handlowi
 Ratownicy medyczni
 Robotnicy budowlani
 Samodzielni księgowi
 Spawacze
 Spedytorzy i logistycy
 Ślusarze

RÓWNOWAGA

Administratorzy stron internetowych
 Agenci ubezpieczeniowi
 Akustycy i realizatorzy dźwięku
 Animatorzy kultury i organizatorzy imprez
 Architekci i urbaniści
 Architekci krajobrazu
 Archiwiści i muzealnicy
 Asystenci w edukacji
 Bibliotekoznawcy, bibliotekarze i specjaliści informacji naukowej
 Brukarze
 Cukiernicy
 Dentyści
 Diagnostyci samochodowi
 Dziennikarze i redaktorzy
 Ekonomiści
 Farmaceuci
 Filolodzy i tłumacze
 Filozofowie, historycy, politolodzy i kulturoznawcy
 Fizjoterapeuci i masażyści
 Floryści
 Fotografowie
 Gospodarze obiektów, portierzy, woźni i dozorczy
 Górniczy i operatorzy maszyn i urządzeń wydobywczych
 Instruktorzy nauki jazdy
 Instruktorzy rekreacji i sportu
 Inżynierowie budownictwa
 Inżynierowie chemicy i chemicy
 Inżynierowie elektrycy i energetycy
 Inżynierowie inżynierii środowiska
 Inżynierowie mechanicy
 Kamieniarze
 Kelnerzy i barmani
 Kierowcy samochodów osobowych
 Kierownicy ds. logistyki
 Kierownicy ds. produkcji
 Kierownicy ds. usług
 Kierownicy ds. zarządzania i obsługi biznesu
 Kierownicy sprzedaży
 Kierownicy w instytucjach społecznych i kultury
 Lakiernicy

Listonosze i kurierzy
 Logopedzi i audiofonolodzy
 Magazynierzy
 Mechanicy maszyn i urządzeń
 Meteorolodzy, geolodzy, geografowie
 Monterzy elektronicy
 Monterzy konstrukcji metalowych
 Monterzy maszyn i urządzeń
 Monterzy okien i szklarze
 Nauczyciele języków obcych i lektorzy
 Nauczyciele nauczania początkowego
 Nauczyciele praktycznej nauki zawodu
 Nauczyciele przedmiotów ogólnokształcących
 Nauczyciele przedmiotów zawodowych
 Nauczyciele przedszkoli
 Nauczyciele szkół specjalnych
 Obuwnicy
 Ogrodnicy i sadownicy
 Operatorzy aparatury medycznej
 Operatorzy i mechanicy sprzętu do robót ziemnych
 Operatorzy maszyn do produkcji i przetwórstwa papieru
 Operatorzy maszyn do produkcji wyrobów chemicznych
 Operatorzy maszyn do produkcji wyrobów z gumy i tworzyw sztucznych
 Operatorzy urządzeń dźwigowo-transportowych
 Opiekunki dziecięce
 Optycy i pracownicy wytwarzający protezy
 Pedagodzy
 Plastyki, dekoratorzy wnętrz i konserwatorzy zabytków
 Pomoce w gospodarstwie domowym
 Pozostali specjaliści edukacji
 Pracownicy administracyjni i biurowi
 Pracownicy biur podróży i organizatorzy obsługi turystycznej
 Pracownicy ds. budownictwa drogowego
 Pracownicy ds. jakości
 Pracownicy ds. techniki dentystycznej
 Pracownicy fizyczni w produkcji i pracach prostych
 Pracownicy myjni, pralni i prasowni
 Pracownicy obsługi ruchu lotniczego
 Pracownicy obsługi ruchu szynowego

Pracownicy poczty
 Pracownicy poligraficzni
 Pracownicy przetwórstwa metali
 Pracownicy przetwórstwa spożywczego
 Pracownicy służb mundurowych
 Pracownicy socjalni
 Pracownicy sprzedaży internetowej
 Pracownicy usług pogrzebowych
 Pracownicy zajmujący się zwierzętami
 Prawnicy
 Projektanci wzornictwa przemysłowego
 Psycholodzy i psychoterapeuci
 Recepcjoniści i rejestratorzy
 Robotnicy obróbki drewna i stolarze
 Rzemieślnicy obróbki szkła i metali szlachetnych
 Sekretarki i asystenci
 Socjologzy i specjaliści ds. badań społeczno-ekonomicznych
 Specjaliści administracji publicznej
 Specjaliści ds. finansowych
 Specjaliści ds. organizacji produkcji
 Specjaliści ds. PR, reklamy, marketingu i sprzedaży
 Specjaliści ds. rynku nieruchomości
 Specjaliści ds. zarządzania zasobami ludzkimi i rekrutacji
 Specjaliści elektroniki, automatyki i robotyki
 Specjaliści technologii żywności i żywienia
 Specjaliści telekomunikacji
 Sprzątaczkę i pokojowe
 Sprzedawcy i kasjerzy
 Szefowie kuchni
 Tapicerzy
 Technicy budownictwa
 Technicy informatycy
 Technicy mechanicy
 Weterynarze
 Windykatorzy
 Wychowawcy w placówkach oświatowych i opiekuńczych
 Zaopatrzeniowcy i dostawcy

„Barometr zawodów” jest prognozą zapotrzebowania na pracowników w 2018 r. Badanie zostało przeprowadzone przez ekspertów na przełomie III i IV kwartału 2017 r. Sytuacja w niektórych zawodach może się zmienić w zależności od uwarunkowań rynkowych.



Powiatowy
Urząd Pracy
w Katowicach



REGIONALNA
IZBA GOSPODARCZA
W KATOWICACH



KATOWICE
dla odmiannych



IZBA RZEMIEŚNICZA
OGRAZ MALARZY I ŚREDNIEJ
PRZEDSIĘBIORCZOŚCI
W KATOWICACH



Śląskie.



Wojewódzki Urząd Pracy
w Katowicach

Realizator badania

Koordinator wojewódzki

Barometr zawodów 2018

powiat kłobucki

www.barometrzwadov.pl

DEFICYT

| | | |
|--|---|--|
| Cukiernicy | Masarze i przetwórcy ryb | Pracownicy fizyczni w produkcji i pracach prostych |
| Diagności samochodowi | Mechanicy pojazdów samochodowych | Pracownicy poligraficzni |
| Fizjoterapeuci i masażyści | Monterzy instalacji budowlanych | Pracownicy przetwórstwa spożywczego |
| Fryzjerzy | Monterzy konstrukcji metalowych | Pracownicy robót wykończeniowych w budownictwie |
| Kamieniarze | Obuwnicy | Przedstawiciele handlowi |
| Kierowcy samochodów ciężarowych i ciągników siodłowych | Operatorzy obrabiarek skrawających | Psycholodzy i psychoterapeuci |
| Kierownicy sprzedaży | Operatorzy urządzeń dźwigowo-transportowych | Spawacze |
| Krawcy i pracownicy produkcji odzieży | Opiekunowie osoby starszej lub niepełnosprawnej | Specjaliści elektroniki, automatyki i robotyki |
| Kucharze | Piekarze | Sprzedawcy i kasjerzy |
| Lakiernicy | Pielegniarki i położne | Ślusarze |
| Lekarze | Pomoce kuchenne | Zaopatrzeniowcy i dostawcy |
| Logopedzi i audiofonolodzy | Pracownicy ds. budownictwa drogowego | |

RÓWNOWAGA

| | | |
|---|---|---|
| Administratorzy stron internetowych | Kierownicy ds. logistyki | Pracownicy ochrony fizycznej |
| Agenci ubezpieczeniowi | Kierownicy ds. produkcji | Pracownicy poczty |
| Analitycy, testerzy i operatorzy systemów teleinformatycznych | Kierownicy ds. usług | Pracownicy przetwórstwa metali |
| Animatory kultury i organizatorzy imprez | Kierownicy ds. zarządzania i obsługi biznesu | Pracownicy służb mundurowych |
| Architekci i urbaniści | Kosmetyczki | Pracownicy socjalni |
| Architekci krajobrazu | Listonosze i kurierzy | Pracownicy sprzedaży internetowej |
| Archiwiści i muzealnicy | Magazynierzy | Pracownicy telefonicznej i elektronicznej obsługi klienta, ankieterzy, teleankieterzy |
| Asystenci w edukacji | Mechanicy maszyn i urządzeń | Pracownicy usług pogrzebowych |
| Betoniarze i zbrojarze | Monterzy elektroniki | Prawnicy |
| Bibliotekoznawcy, bibliotekarze i specjaliści informacji naukowej | Monterzy maszyn i urządzeń | Projektanci wzornictwa przemysłowego |
| Blacharze i lakiernicy samochodowi | Monterzy okien i szklarze | Ratownicy medyczni |
| Brukarze | Murarze i tynkarze | Recepcjoniści i rejestratorzy |
| Ceramicy przemysłowi | Nauczyciele języków obcych i lektorzy | Robotnicy budowlani |
| Cieśle i stolarze budowlani | Nauczyciele nauczania początkowego | Robotnicy leśni |
| Dekarze i blacharze budowlani | Nauczyciele praktycznej nauki zawodu | Robotnicy obróbki drewna i stolarze |
| Dentyści | Nauczyciele przedmiotów zawodowych | Robotnicy obróbki skóry |
| Dziennikarze i redaktorzy | Nauczyciele przedszkoli | Rolnicy i hodowcy |
| Elektrycy, elektromechanicy i elektrycy | Nauczyciele szkół specjalnych | Rybaczy |
| Farmaceuci | Ogrodnicy i sadownicy | Rzemieślnicy obróbki szkła i metali szlachetnych |
| Filolodzy i tłumacze | Operatorzy i mechanicy sprzętu do robót ziemnych | Samodzielni księgowi |
| Filozofowie, historycy, politolodzy i kulturoznawcy | Operatorzy maszyn do produkcji i przetwórstwa papieru | Sekretarki i asystenci |
| Floryści | Operatorzy maszyn do produkcji wyrobów cementowych i kamiennych | Socjolodzy i specjaliści ds. badań społeczno-ekonomicznych |
| Fotografowie | Operatorzy maszyn do produkcji wyrobów chemicznych | Specjaliści ds. finansowych |
| Geodeci i kartografowie | Operatorzy maszyn włókienniczych | Specjaliści ds. organizacji produkcji |
| Gospodarze obiektów, portierzy, woźni i dozorca | Opiekunki dziecięce | Specjaliści ds. PR, reklamy, marketingu i sprzedaży |
| Graficy komputerowi | Optycy i pracownicy wytwarzający protezy | Specjaliści ds. rynku nieruchomości |
| Inspektorzy nadzoru budowlanego | Pedagodzy | Specjaliści ds. zarządzania zasobami ludzkimi i rekrutacji |
| Instruktorzy nauki jazdy | Plastycy, dekoratorzy wnętrz i konserwatorzy zabytków | Specjaliści rolnictwa i leśnictwa |
| Instruktorzy rekreacji i sportu | Pomoce w gospodarstwie domowym | Specjaliści technologii żywności i żywienia |
| Inżynierowie budownictwa | Pozostali specjaliści edukacji | Specjaliści telekomunikacji |
| Inżynierowie chemicy i chemicy | Pracownicy administracyjni i biurowi | Spedytorzy i logistycy |
| Inżynierowie elektrycy i energetycy | Pracownicy biur podróży i organizatorzy obsługi turystycznej | Sprzątaczkki i pokojowe |
| Inżynierowie inżynierii środowiska | Pracownicy ds. jakości | Szefowie kuchni |
| Inżynierowie mechanicy | Pracownicy ds. ochrony środowiska i BHP | Tapicerzy |
| Kelnerzy i barmani | Pracownicy ds. rachunkowości i księgowości | Weterynarze |
| Kierowcy autobusów | Pracownicy ds. techniki dentystycznej | Windykatorzy |
| Kierowcy samochodów osobowych | Pracownicy myjni, pralni i prasowni | Wychowawcy w placówkach oświatowych i opiekuńczych |
| Kierownicy budowy | | |

NADWYŻKA

| | | |
|--|----------------------|--------------------|
| Ekonomiści | Technicy budownictwa | Technicy mechanicy |
| Nauczyciele przedmiotów ogólnokształcących | Technicy informatycy | |

„Barometr zawodów” jest prognozą zapotrzebowania na pracowników w 2018 r. Badanie zostało przeprowadzone przez ekspertów na przełomie III i IV kwartału 2017 r. Sytuacja w niektórych zawodach może się zmienić w zależności od uwarunkowań rynkowych.



Realizator badania



Koordinator wojewódzki

Barometr zawodów 2018

powiat lubliniecki

www.barometrzwodow.pl

DEFICYT

Analitycy, testerzy i operatorzy systemów teleinformatycznych
Blacharze i lakiernicy samochodowi
Brukarze
Cieśle i stolarze budowlani
Cukiernicy
Dekarze i blacharze budowlani
Elektrycy, elektromechanicy i elektromonterzy
Farmaceuci
Fryzjerzy
Inżynierowie budownictwa
Inżynierowie elektrycy i energetycy
Kelnerzy i barmani
Kierowcy autobusów
Kierowcy samochodów ciężarowych i ciągników siodłowych
Kierownicy budowy

Kosmetyczki
Krawcy i pracownicy produkcji odzieży
Kucharze
Lakiernicy
Mechanicy pojazdów samochodowych
Monterzy instalacji budowlanych
Monterzy okien i szklarze
Murarze i tynkarze
Nauczyciele języków obcych i lektorzy
Nauczyciele praktycznej nauki zawodu
Nauczyciele przedmiotów zawodowych
Obuwnicy
Operatorzy maszyn włókienniczych
Operatorzy obrabiarek skrawających
Opiekunowie osoby starszej lub niepełnosprawnej
Piekarze

Pielęgniarki i położne
Pomoce kuchenne
Pracownicy ds. budownictwa drogowego
Pracownicy przetwórstwa metali
Pracownicy robót wykończeniowych w budownictwie
Przedstawiciele handlowi
Robotnicy budowlani
Robotnicy obróbki drewna i stolarze
Samodzielni księgowi
Spawacze
Specjaliści elektroniki, automatyki i robotyki
Sprzątaczkę i pokojowe
Sprzedawcy i kasjerzy
Szeffowie kuchni
Ślusarze
Tapicerzy

RÓWNOWAGA

Administratorzy stron internetowych
Agenci ubezpieczeniowi
Animatory kultury i organizatorzy imprez
Architekci i urbaniści
Architekci krajobrazu
Asystenci w edukacji
Betoniarze i zbrojarze
Bibliotekoznawcy, bibliotekarze i specjaliści informacji naukowej
Diagnosty samochodowi
Dziennikarze i redaktorzy
Ekonomiści
Filolodzy i tłumacze
Floryści
Fotografowie
Geodeci i kartografowie
Gospodarze obiektów, portierzy, woźni i dozorczy
Graficy komputerowi
Inspektorzy nadzoru budowlanego
Instruktorzy rekreacji i sportu
Inżynierowie inżynierii środowiska
Inżynierowie mechanicy
Kamieniarze
Kierowcy samochodów osobowych
Kierownicy ds. logistyki
Kierownicy ds. zarządzania i obsługi biznesu
Kierownicy sprzedaży
Kierownicy w instytucjach społecznych i kultury
Lekarze
Listonosze i kurierzy
Logopedzi i audiofonolodzy

Magazynierzy
Masarze i przetwórcy ryb
Mechanicy maszyn i urządzeń
Monterzy elektrycy
Monterzy konstrukcji metalowych
Monterzy maszyn i urządzeń
Nauczyciele szkół specjalnych
Ogrodnicy i sadownicy
Operatorzy i mechanicy sprzętu do robót ziemnych
Operatorzy maszyn do produkcji i przetwórstwa papieru
Operatorzy maszyn do produkcji wyrobów cementowych i kamiennych
Operatorzy maszyn do produkcji wyrobów z gumy i tworzyw sztucznych
Operatorzy maszyn rolniczych i ogrodniczych
Operatorzy urządzeń dźwigowo-transportowych
Opiekunki dziecięce
Pedagodzy
Plastycy, dekoratorzy wnętrz i konserwatorzy zabytków
Pomoce w gospodarstwie domowym
Pracownicy biur podróży i organizatorzy obsługi turystycznej
Pracownicy ds. jakości
Pracownicy ds. ochrony środowiska i BHP
Pracownicy ds. rachunkowości i księgowości
Pracownicy ds. techniki dentystycznej
Pracownicy fizyczni w produkcji i pracach prostych
Pracownicy myjni, pralni i prasowalni
Pracownicy obsługi ruchu szynowego
Pracownicy ochrony fizycznej

Pracownicy poczty
Pracownicy poligraficzni
Pracownicy przetwórstwa spożywczego
Pracownicy służb mundurowych
Pracownicy socjalni
Pracownicy sprzedaży internetowej
Pracownicy usług pogrzebowych
Pracownicy zajmujący się zwierzętami
Pracownicy
Projektanci i administratorzy baz danych, programiści
Projektanci wzornictwa przemysłowego
Psycholodzy i psychoterapeuci
Ratownicy medyczni
Recepcjoniści i rejestratorzy
Robotnicy leśni
Rolnicy i hodowcy
Rybaczy
Rzemieślnicy obróbki szkła i metali szlachetnych
Sekretarki i asystenci
Specjaliści ds. organizacji produkcji
Specjaliści ds. PR, reklamy, marketingu i sprzedaży
Specjaliści ds. rynku nieruchomości
Specjaliści ds. zarządzania zasobami ludzkimi i rekrutacji
Specjaliści technologii żywności i żywienia
Specjaliści telekomunikacji
Spedytorzy i logistycy
Technicy informatycy
Weterynarze
Wychowawcy w placówkach oświatowych i opiekuńczych
Zaopatrzeniowcy i dostawcy

NADWYŻKA

Fizjoterapeuci i masażyści
Inżynierowie chemicy i chemicy
Nauczyciele nauczania początkowego

Nauczyciele przedmiotów ogólnokształcących
Nauczyciele przedszkoli
Pracownicy administracyjni i biurowi

Specjaliści administracji publicznej
Technicy budownictwa
Technicy mechanicy

„Barometr zawodów” jest prognozą zapotrzebowania na pracowników w 2018 r. Badanie zostało przeprowadzone przez ekspertów na przełomie III i IV kwartału 2017 r. Sytuacja w niektórych zawodach może się zmienić w zależności od uwarunkowań rynkowych.



Powiatowy
Urząd Pracy
w Lublińcu



Realizator badania



Koordinator wojewódzki

Barometr zawodów 2018

powiat mikołowski

www.barometrzwodow.pl

DEFICYT

Blacharze i lakiernicy samochodowi
Brukarze
Elektrycy, elektromechanicy i elektrycy
Fryzjerzy
Kelnerzy i barmani
Kierowcy samochodów ciężarowych i ciągników siodłowych
Kucharze
Magazynierzy

Mechanicy pojazdów samochodowych
Monterzy okien i szklarze
Murarze i tynkarze
Operatorzy obrabiarek skrawających
Pielęgniarki i położne
Pracownicy fizyczni w produkcji i pracach prostych
Pracownicy ochrony fizycznej

Pracownicy przetwórstwa metali
Pracownicy robót wykończeniowych w budownictwie
Przedstawiciele handlowi
Robotnicy budowlani
Robotnicy obróbki drewna i stolarze
Spawacze
Sprzedawcy i kasjerzy
Ślusarze

RÓWNOWAGA

Administratorzy stron internetowych
Agenci ubezpieczeniowi
Analitycy, testerzy i operatorzy systemów teleinformatycznych
Animatory kultury i organizatorzy imprez
Architekci i urbaniści
Archiwiści i muzealnicy
Asystenci w edukacji
Betoniarze i zbrojarze
Bibliotekoznawcy, bibliotekarze i specjaliści informacji naukowej
Biologowie, biotechnolodzy, biochemicy
Ceramicy przemysłowi
Cieśle i stolarze budowlani
Cukiernicy
Dekarze i blacharze budowlani
Dentyści
Diagnosty samochodowi
Dziennikarze i redaktorzy
Ekonomiści
Farmaceuci
Filolodzy i tłumacze
Filozofowie, historycy, politolodzy i kulturoznawcy
Fizjoterapeuci i masażyści
Floryści
Fotografowie
Geodeci i kartografowie
Gospodarze obiektów, portierzy, woźni i dozorczy
Górnicy i operatorzy maszyn i urządzeń wydobywczych
Graficy komputerowi
Inspektorzy nadzoru budowlanego
Instruktorzy nauki jazdy
Instruktorzy rekreacji i sportu
Inżynierowie budownictwa
Inżynierowie chemicy i chemicy
Inżynierowie elektrycy i energetycy
Inżynierowie inżynierii środowiska
Inżynierowie mechanicy
Kamieniarze
Kierowcy autobusów
Kierowcy samochodów osobowych
Kierownicy budowy
Kierownicy ds. logistyki
Kierownicy ds. produkcji
Kierownicy ds. usług
Kierownicy ds. zarządzania i obsługi biznesu

Kierownicy sprzedaży
Kierownicy w instytucjach społecznych i kultury
Kosmetyczki
Krawcy i pracownicy produkcji odzieży
Lakiernicy
Lekarze
Listonosze i kurierzy
Logopedzi i audiofonolodzy
Masarze i przetwórcy ryb
Mechanicy maszyn i urządzeń
Monterzy elektronicy
Monterzy instalacji budowlanych
Monterzy konstrukcji metalowych
Monterzy maszyn i urządzeń
Nauczyciele języków obcych i lektorzy
Nauczyciele nauczania początkowego
Nauczyciele praktycznej nauki zawodu
Nauczyciele przedmiotów ogólnokształcących
Nauczyciele przedmiotów zawodowych
Nauczyciele przedszkoli
Nauczyciele szkół specjalnych
Ogrodnicy i sadownicy
Operatorzy aparatury medycznej
Operatorzy i mechanicy sprzętu do robót ziemnych
Operatorzy maszyn do produkcji i przetwórstwa papieru
Operatorzy maszyn do produkcji wyrobów chemicznych
Operatorzy maszyn do produkcji wyrobów z gumy i tworzyw sztucznych
Operatorzy maszyn rolniczych i ogrodniczych
Operatorzy urządzeń dźwigowo-transportowych
Opiekunki dziecięce
Opiekunowie osoby starszej lub niepełnosprawnej
Pedagodzy
Piekarze
Plastycy, dekoratorzy wnętrz i konserwatorzy zabytków
Pomoce kuchenne
Pomoce w gospodarstwie domowym
Pozostali specjaliści edukacji
Pracownicy administracyjni i biurowi
Pracownicy biur podróży i organizatorzy obsługi turystycznej
Pracownicy ds. budownictwa drogowego
Pracownicy ds. jakości
Pracownicy ds. ochrony środowiska i BHP
Pracownicy ds. rachunkowości i księgowości

Pracownicy ds. techniki dentystycznej
Pracownicy myjni, pralni i prasowni
Pracownicy obsługi ruchu szynowego
Pracownicy poczty
Pracownicy poligraficzni
Pracownicy przetwórstwa spożywczego
Pracownicy służb mundurowych
Pracownicy socjalni
Pracownicy sprzedaży internetowej
Pracownicy telefonicznej i elektronicznej obsługi klienta, ankieterzy, teleankieterzy
Pracownicy usług pogrzebowych
Pracownicy zajmujący się zwierzętami
Prawnicy
Projektanci i administratorzy baz danych, programiści
Psycholodzy i psychoterapeuci
Ratownicy medyczni
Recepcjoniści i rejestratorzy
Robotnicy obróbki skóry
Rolnicy i hodowcy
Rzemieślnicy obróbki szkła i metali szlachetnych
Samodzielni księgowi
Sekretarki i asystenci
Socjolodzy i specjaliści ds. badań społeczno-ekonomicznych
Specjaliści administracji publicznej
Specjaliści ds. finansowych
Specjaliści ds. organizacji produkcji
Specjaliści ds. PR, reklamy, marketingu i sprzedaży
Specjaliści ds. rynku nieruchomości
Specjaliści ds. zarządzania zasobami ludzkimi i rekrutacji
Specjaliści elektroniki, automatyki i robotyki
Specjaliści rolnictwa i leśnictwa
Specjaliści technologii żywności i żywienia
Spedytorzy i logistycy
Sprzątaczkę i pokojowe
Szefowie kuchni
Tapicerzy
Technicy budownictwa
Technicy informatycy
Technicy mechanicy
Weterynarze
Windykatorzy
Wychowawcy w placówkach oświatowych i opiekuńczych
Zaopatrzeniowcy i dostawcy

„Barometr zawodów” jest prognozą zapotrzebowania na pracowników w 2018 r. Badanie zostało przeprowadzone przez ekspertów na przełomie III i IV kwartału 2017 r. Sytuacja w niektórych zawodach może się zmienić w zależności od uwarunkowań rynkowych.



Powiatowy
Urząd Pracy
w Mikołowie

randstad

Realizator badania

Śląskie.



Wojewódzki Urząd Pracy
w Katowicach

Koordinator wojewódzki

Barometr zawodów 2018

miasto Mysłowice

www.barometrzwodow.pl

DEFICYT

Administratorzy stron internetowych
Cieśle i stolarze budowlani
Cukiernicy
Elektrycy, elektromechanicy i elektrycy
Fryzjerzy
Kierowcy autobusów
Kierowcy samochodów ciężarowych i ciągników siodłowych

Kosmetyczki
Krawcy i pracownicy produkcji odzieży
Kucharze
Masarze i przetwórcy ryb
Operatorzy obrabiarek skrawających
Piekarze
Pielęgniarki i położne

Pomoce kuchenne
Projektanci i administratorzy baz danych, programiści
Robotnicy obróbki drewna i stolarze
Spawacze
Sprzedawcy i kasjerzy
Ślusarze

RÓWNOWAGA

Agenci ubezpieczeniowi
Akustycy i realizatorzy dźwięku
Analitycy, testerzy i operatorzy systemów teleinformatycznych
Animatory kultury i organizatorzy imprez
Architekci i urbaniści
Architekci krajobrazu
Archiwiści i muzealnicy
Asystenci w edukacji
Betoniarze i zbrojarze
Bibliotekoznawcy, bibliotekarze i specjaliści informacji naukowej
Biolodzy, biotechnolodzy, biochemicy
Blacharze i lakiernicy samochodowi
Brukarze
Dekarze i blacharze budowlani
Dentyści
Diagnosty samochodowi
Dziennikarze i redaktorzy
Ekonomiści
Farmaceuci
Filolodzy i tłumacze
Filozofowie, historycy, politolodzy i kulturoznawcy
Fizjoterapeuci i masażyści
Floryści
Fotografowie
Geodeci i kartografowie
Gospodarze obiektów, portierzy, woźni i dozorczy
Górnicy i operatorzy maszyn i urządzeń wydobywczych
Graficy komputerowi
Inspektorzy nadzoru budowlanego
Instruktorzy nauki jazdy
Instruktorzy rekreacji i sportu
Inżynierowie budownictwa
Inżynierowie chemicy i chemicy
Inżynierowie elektrycy i energetycy
Inżynierowie inżynierii środowiska
Inżynierowie mechanicy
Kamieniarze
Kelnerzy i barmani
Kierowcy samochodów osobowych
Kierownicy budowy
Kierownicy ds. logistyki
Kierownicy ds. produkcji
Kierownicy ds. usług
Kierownicy ds. zarządzania i obsługi biznesu
Kierownicy sprzedaży
Kierownicy w instytucjach społecznych i kultury
Lakiernicy
Lekarze

Listonosze i kurierzy
Logopedzi i audyofonolodzy
Magazynierzy
Mechanicy maszyn i urządzeń
Mechanicy pojazdów samochodowych
Meteorolodzy, geolodzy, geografowie
Monterzy elektronicy
Monterzy instalacji budowlanych
Monterzy konstrukcji metalowych
Monterzy maszyn i urządzeń
Monterzy okien i szklarze
Murarze i tynkarze
Nauczyciele języków obcych i lektorzy
Nauczyciele nauczania początkowego
Nauczyciele praktycznej nauki zawodu
Nauczyciele przedmiotów ogólnokształcących
Nauczyciele przedmiotów zawodowych
Nauczyciele przedszkoli
Nauczyciele szkół specjalnych
Obuwnicy
Ogrodnicy i sadownicy
Operatorzy aparatury medycznej
Operatorzy i mechanicy sprzętu do robót ziemnych
Operatorzy maszyn do produkcji i przetwórstwa papieru
Operatorzy maszyn do produkcji wyrobów cementowych i kamiennych
Operatorzy maszyn do produkcji wyrobów chemicznych
Operatorzy maszyn do produkcji wyrobów z gumy i tworzyw sztucznych
Operatorzy maszyn rolniczych i ogrodniczych
Operatorzy urządzeń dźwiękowo-transportowych
Opiekunki dziecięce
Opiekunowie osoby starszej lub niepełnosprawnej
Optycy i pracownicy wytwarzający protezy
Pedagodzy
Plastycy, dekoratorzy wnętrz i konserwatorzy zabytków
Pomoce w gospodarstwie domowym
Pozostali specjaliści edukacji
Pracownicy administracyjni i biurowi
Pracownicy biur podróży i organizatorzy obsługi turystycznej
Pracownicy ds. budownictwa drogowego
Pracownicy ds. finansowo-księgowych ze znajomością języków obcych
Pracownicy ds. jakości
Pracownicy ds. ochrony środowiska i BHP
Pracownicy ds. rachunkowości i księgowości
Pracownicy ds. techniki dentystycznej
Pracownicy fizyczni w produkcji i pracach prostych
Pracownicy myjni, pralni i prasowni

Pracownicy obsługi ruchu szynowego
Pracownicy ochrony fizycznej
Pracownicy poczty
Pracownicy poligraficzni
Pracownicy przetwórstwa metali
Pracownicy przetwórstwa spożywczego
Pracownicy robót wykończeniowych w budownictwie
Pracownicy służb mundurowych
Pracownicy socjalni
Pracownicy sprzedaży internetowej
Pracownicy telefonicznej i elektronicznej obsługi klienta, ankieterzy, teleankieterzy
Pracownicy usług pogrzebowych
Pracownicy zajmujący się zwierzętami
Prawnicy
Projektanci wzornictwa przemysłowego
Przedstawiciele handlowi
Psycholodzy i psychoterapeuci
Ratownicy medyczni
Recepcjoniści i rejestratorzy
Robotnicy budowlani
Robotnicy leśni
Robotnicy obróbki skóry
Rolnicy i hodowcy
Rzemieślnicy obróbki szkła i metali szlachetnych
Samodzielni księgowi
Sekretarki i asystenci
Socjolodzy i specjaliści ds. badań społeczno-ekonomicznych
Specjaliści administracji publicznej
Specjaliści ds. finansowych
Specjaliści ds. organizacji produkcji
Specjaliści ds. PR, reklamy, marketingu i sprzedaży
Specjaliści ds. rynku nieruchomości
Specjaliści ds. zarządzania zasobami ludzkimi i rekrutacji
Specjaliści elektroniki, automatyki i robotyki
Specjaliści technologii żywności i żywienia
Specjaliści telekomunikacji
Spedytorzy i logiści
Sprzątacze i pokojowe
Szeffowie kuchni
Tapicerzy
Technicy budownictwa
Technicy informatycy
Technicy mechanicy
Weterynarze
Windykatorzy
Wychowawcy w placówkach oświatowych i opiekuńczych
Zaopatrzeniowcy i dostawcy

„Barometr zawodów” jest prognozą zapotrzebowania na pracowników w 2018 r. Badanie zostało przeprowadzone przez ekspertów na przełomie III i IV kwartału 2017 r. Sytuacja w niektórych zawodach może się zmienić w zależności od uwarunkowań rynkowych.



Powiatowy
Urząd Pracy
w Mysłowicach



Realizator badania



Koordinator wojewódzki

Barometr zawodów 2018

powiat myszkowski

www.barometrzwodow.pl

DEFICYT

Administratorzy stron internetowych
Agenci ubezpieczeniowi
Architekci i urbanisci
Betoniarze i zbrojarze
Blacharze i lakiernicy samochodowi
Brukarze
Cieśle i stolarze budowlani
Cukiernicy
Dekarze i blacharze budowlani
Dentyści
Diagnosta samochodowi
Elektrycy, elektromechanicy i elektrycy
Farmaceuci
Filolodzy i tłumacze
Fizjoterapeuci i masażyści
Fryzjerzy
Geodeci i kartografowie
Graficy komputerowi
Inspektorzy nadzoru budowlanego
Instruktorzy nauki jazdy
Inżynierowie budownictwa
Inżynierowie elektrycy i energetycy
Inżynierowie mechanicy
Kamieniarze
Kelnerzy i barmani
Kierowcy autobusów
Kierowcy samochodów ciężarowych i ciągników siodłowych
Kierownicy budowy

Kierownicy ds. logistyki
Kierownicy ds. produkcji
Kosmetyczki
Krawcy i pracownicy produkcji odzieży
Kucharze
Lakiernicy
Lekarze
Masarze i przetwórcy ryb
Mechanicy maszyn i urządzeń
Mechanicy pojazdów samochodowych
Monterzy elektroniki
Monterzy instalacji budowlanych
Monterzy konstrukcji metalowych
Monterzy okien i szklarzy
Murarze i tynkarze
Nauczyciele języków obcych i lektorzy
Nauczyciele nauczania początkowego
Nauczyciele przedszkoli
Obuwicy
Operatorzy aparatury medycznej
Operatorzy i mechanicy sprzętu do robót ziemnych
Operatorzy maszyn do produkcji i przetwórstwa papieru
Operatorzy maszyn do produkcji wyrobów z gumy i tworzyw sztucznych
Operatorzy maszyn włókienniczych
Operatorzy obrabiarek skrawających
Operatorzy urządzeń dźwigowo-transportowych
Opiekunowie osoby starszej lub niepełnosprawnej

Piekarze
Pielęgniarki i położne
Plastycy, dekoratorzy wnętrz i konserwatorzy zabytków
Pomoce kuchenne
Pracownicy ds. budownictwa drogowego
Pracownicy ds. finansowo-księgowych ze znajomością języków obcych
Pracownicy ds. techniki dentystycznej
Pracownicy fizyczni w produkcji i pracach prostych
Pracownicy ochrony fizycznej
Pracownicy poligraficzni
Pracownicy przetwórstwa metali
Pracownicy robót wykończeniowych w budownictwie
Projektanci i administratorzy baz danych, programiści
Projektanci wzornictwa przemysłowego
Przedstawiciele handlowi
Robotnicy budowlani
Robotnicy obróbki drewna i stolarze
Samodzielni księgowi
Spawacze
Specjaliści ds. organizacji produkcji
Specjaliści elektroniki, automatyki i robotyki
Specjaliści technologii żywności i żywienia
Spedytorzy i logiści
Sprzedawcy i kasjerzy
Szeffowie kuchni
Ślusarze
Technicy mechanicy

RÓWNOWAGA

Analitycy, testerzy i operatorzy systemów teleinformatycznych
Animatory kultury i organizatorzy imprez
Architekci krajobrazu
Archiwiści i muzealnicy
Asystenci w edukacji
Bibliotekoznawcy, bibliotekarze i specjaliści informacji naukowej
Biologowie, biotechnolodzy, biochemicy
Dziennikarze i redaktorzy
Floryści
Fotografowie
Gospodarze obiektów, portierzy, woźni i dozorczy
Instruktorzy rekreacji i sportu
Inżynierowie chemicy i chemicy
Inżynierowie inżynierii środowiska
Kierowcy samochodów osobowych
Kierownicy ds. usług
Kierownicy ds. zarządzania i obsługi biznesu
Kierownicy sprzedaży
Kierownicy w instytucjach społecznych i kultury
Listonosze i kurierzy
Logopedzi i audiofonolodzy
Magazynierzy

Monterzy maszyn i urządzeń
Nauczyciele praktycznej nauki zawodu
Nauczyciele przedmiotów ogólnokształcących
Nauczyciele przedmiotów zawodowych
Nauczyciele szkół specjalnych
Ogrodnicy i sadownicy
Operatorzy maszyn do produkcji wyrobów chemicznych
Operatorzy maszyn rolniczych i ogrodniczych
Opiekunki dziecięce
Optycy i pracownicy wytwarzający protezy
Pomoce w gospodarstwie domowym
Pozostali specjaliści edukacji
Pracownicy administracyjni i biurowi
Pracownicy biur podróży i organizatorzy obsługi turystycznej
Pracownicy ds. jakości
Pracownicy ds. ochrony środowiska i BHP
Pracownicy ds. rachunkowości i księgowości
Pracownicy myjni, pralni i prasowni
Pracownicy poczty
Pracownicy przetwórstwa spożywczego
Pracownicy służb mundurowych
Pracownicy socjalni
Pracownicy sprzedaży internetowej

Pracownicy telefonicznej i elektronicznej obsługi klienta, ankieterzy, teleankieterzy
Pracownicy usług pogrzebowych
Pracownicy zajmujący się zwierzętami
Prawnicy
Psycholodzy i psychoterapeuci
Ratownicy medyczni
Recepcjoniści i rejestratorzy
Robotnicy leśni
Rolnicy i hodowcy
Rzemieślnicy obróbki szkła i metali szlachetnych
Sekretarki i asystenci
Specjaliści ds. finansowych
Specjaliści ds. PR, reklamy, marketingu i sprzedaży
Specjaliści ds. rynku nieruchomości
Specjaliści ds. zarządzania zasobami ludzkimi i rekrutacji
Specjaliści telekomunikacji
Tapicerzy
Technicy budownictwa
Technicy informatycy
Weterynarze
Wychowawcy w placówkach oświatowych i opiekuńczych
Zaopatrzeniowcy i dostawcy

NADWYŻKA

Ekonomiści
Pedagodzy

Specjaliści administracji publicznej
Sprzątaczkini pokojowe

„Barometr zawodów” jest prognozą zapotrzebowania na pracowników w 2018 r. Badanie zostało przeprowadzone przez ekspertów na przełomie III i IV kwartału 2017 r. Sytuacja w niektórych zawodach może się zmienić w zależności od uwarunkowań rynkowych.



Realizator badania



Koordinator wojewódzki

Barometr zawodów 2018

miasto Piekary Śląskie

www.barometrzwodow.pl

DEFICYT

Dekarze i blacharze budowlani
Diagności samochodowi
Elektrycy, elektromechanicy i elektrycy monterzy
Farmaceuci
Fryzjerzy
Kierowcy autobusów
Kierowcy samochodów ciężarowych i ciągników siodłowych

Kosmetyczki
Krawcy i pracownicy produkcji odzieży
Magazynierzy
Masarze i przetwórcy ryb
Mechanicy pojazdów samochodowych
Monterzy instalacji budowlanych
Operatorzy obrabiarek skrawających

Piekarze
Pielęgniarki i położne
Samodzielni księgowi
Spawacze
Specjaliści ds. finansowych
Szeffowie kuchni

RÓWNOWAGA

Administratorzy stron internetowych
Agenci ubezpieczeniowi
Analitycy, testerzy i operatorzy systemów teleinformatycznych
Animatory kultury i organizatorzy imprez
Architekci i urbaniści
Betoniarze i zbrojarze
Bibliotekoznawcy, bibliotekarze i specjaliści informacji naukowej
Blacharze i lakiernicy samochodowi
Brukarze
Cieśle i stolarze budowlani
Cukiernicy
Dentyści
Dziennikarze i redaktorzy
Ekonomiści
Fizjoterapeuci i masażyści
Floryści
Fotografowie
Geodeci i kartografowie
Graficy komputerowi
Inspektorzy nadzoru budowlanego
Instruktorzy nauki jazdy
Instruktorzy rekreacji i sportu
Inżynierowie budownictwa
Inżynierowie chemicy i chemicy
Inżynierowie elektrycy i energetycy
Inżynierowie inżynierii środowiska
Inżynierowie mechanicy
Kamieniarze
Kelnerzy i barmani
Kierowcy samochodów osobowych
Kierownicy budowy
Kierownicy ds. usług
Kierownicy ds. zarządzania i obsługi biznesu
Kierownicy sprzedaży

Kierownicy w instytucjach społecznych i kultury
Kucharze
Lakiernicy
Lekarze
Listonosze i kurierzy
Mechanicy maszyn i urządzeń
Meteorolodzy, geolodzy, geografowie
Monterzy elektroniki
Monterzy konstrukcji metalowych
Monterzy maszyn i urządzeń
Monterzy okien i szklarze
Murarze i tynkarze
Nauczyciele języków obcych i lektorzy
Nauczyciele przedszkoli
Ogrodnicy i sadownicy
Operatorzy i mechanicy sprzętu do robót ziemnych
Operatorzy maszyn do produkcji i przetwórstwa papieru
Operatorzy maszyn do produkcji wyrobów chemicznych
Operatorzy maszyn do produkcji wyrobów z gumy i tworzyw sztucznych
Opiekunki dziecięce
Opiekunowie osoby starszej lub niepełnosprawnej
Optycy i pracownicy wytwarzający protezy
Pedagodzy
Plastycy, dekoratorzy wnętrz i konserwatorzy zabytków
Pomoce kuchenne
Pracownicy administracji i biurowi
Pracownicy biur podróży i organizatorzy obsługi turystycznej
Pracownicy ds. budownictwa drogowego
Pracownicy ds. rachunkowości i księgowości
Pracownicy ds. techniki dentystycznej
Pracownicy fizyczni w produkcji i pracach prostych
Pracownicy myjni, pralni i prasowni
Pracownicy ochrony fizycznej
Pracownicy poczty

Pracownicy poligraficzni
Pracownicy przetwórstwa metali
Pracownicy przetwórstwa spożywczego
Pracownicy robót wykończeniowych w budownictwie
Pracownicy socjalni
Pracownicy sprzedaży internetowej
Pracownicy telefonicznej i elektronicznej obsługi klienta, ankieterzy, teleankieterzy
Pracownicy usług pogrzebowych
Prawnicy
Projektanci i administratorzy baz danych, programiści
Przedstawiciele handlowi
Psycholodzy i psychoterapeuci
Ratownicy medyczni
Recepcjoniści i rejestratorzy
Robotnicy budowlani
Robotnicy obróbki drewna i stolarze
Rzemieślnicy obróbki szkła i metali szlachetnych
Sekretarki i asystenci
Specjaliści administracji publicznej
Specjaliści ds. organizacji produkcji
Specjaliści ds. PR, reklamy, marketingu i sprzedaży
Specjaliści ds. rynku nieruchomości
Specjaliści ds. zarządzania zasobami ludzkimi i rekrutacji
Specjaliści elektroniki, automatyki i robotyki
Specjaliści telekomunikacji
Spedytorzy i logistycy
Sprzątaczkę i pokojowe
Sprzedawcy i kasjerzy
Ślusarze
Tapicerzy
Technicy budownictwa
Technicy informatyki
Technicy mechanicy
Wychowawcy w placówkach oświatowych i opiekuńczych
Zaopatrzeniowcy i dostawcy

NADWYŻKA

Architekci krajobrazu
Archiwiści i muzealnicy
Biologowie, biotechnolodzy, biochemicy
Filolodzy i tłumacze

Filozofowie, historycy, politolodzy i kulturoznawcy
Gospodarze obiektów, portierzy, woźni i dozorczy
Pracownicy ds. ochrony środowiska i BHP

Socjolodzy i specjaliści ds. badań społeczno-ekonomicznych
Specjaliści technologii żywności i żywienia

„Barometr zawodów” jest prognozą zapotrzebowania na pracowników w 2018 r. Badanie zostało przeprowadzone przez ekspertów na przełomie III i IV kwartału 2017 r. Sytuacja w niektórych zawodach może się zmienić w zależności od uwarunkowań rynkowych.



Powiatowy
Urząd Pracy
w Piekarach Śląskich



Realizator badania



Koordinator wojewódzki

Barometr zawodów 2018

powiat pszczyński

www.barometrzwodow.pl

DEFICYT

Cukiernicy
Elektrycy, elektromechanicy i elektrycy
Fryzjerzy
Kelnerzy i barmani
Kierowcy autobusów
Kierowcy samochodów ciężarowych i ciągników siodłowych
Kierownicy ds. zarządzania i obsługi biznesu

Krawcy i pracownicy produkcji odzieży
Kucharze
Logopedzi i audyofonolodzy
Masarze i przetwórcy ryb
Opiekunowie osoby starszej lub niepełnosprawnej
Piekarze
Pielęgniarki i położne

Pomoce kuchenne
Pracownicy usług pogrzebowych
Przedstawiciele handlowi
Robotnicy budowlani
Spawacze
Sprzedawcy i kasjerzy

RÓWNOWAGA

Administratorzy stron internetowych
Agenci ubezpieczeniowi
Analitycy, testerzy i operatorzy systemów teleinformatycznych
Animatory kultury i organizatorzy imprez
Architekci i urbanisci
Architekci krajobrazu
Archiwiści i muzealnicy
Asystenci w edukacji
Betoniarze i zbrojarze
Biolodzy, biotechnolodzy, biochemicy
Blacharze i lakiernicy samochodowi
Brukarze
Cieśle i stolarze budowlani
Dekarze i blacharze budowlani
Dentyści
Diagności samochodowi
Dziennikarze i redaktorzy
Ekonomiści
Farmaceuci
Filolodzy i tłumacze
Fizjoterapeuci i masażyści
Floryści
Fotografowie
Geodeci i kartografowie
Gospodarze obiektów, portierzy, woźni i dozory
Górnicy i operatorzy maszyn i urządzeń wydobywczych
Graficy komputerowi
Inspektorzy nadzoru budowlanego
Instruktorzy nauki jazdy
Instruktorzy rekreacji i sportu
Inżynierowie budownictwa
Inżynierowie chemicy i chemicy
Inżynierowie elektrycy i energetycy
Inżynierowie inżynierii środowiska
Inżynierowie mechanicy
Kamieniarze
Kierowcy samochodów osobowych
Kierownicy budowy
Kierownicy ds. logistyki
Kierownicy ds. produkcji
Kierownicy ds. usług
Kierownicy sprzedaży
Kierownicy w instytucjach społecznych i kultury
Kosmetyczki

Lakiernicy
Lekarze
Listonosze i kurierzy
Magazynierzy
Mechanicy maszyn i urządzeń
Mechanicy pojazdów samochodowych
Monterzy elektrycy
Monterzy instalacji budowlanych
Monterzy konstrukcji metalowych
Monterzy maszyn i urządzeń
Monterzy okien i szklarze
Murarze i tynkarze
Nauczyciele języków obcych i lektorzy
Nauczyciele nauczania początkowego
Nauczyciele praktycznej nauki zawodu
Nauczyciele przedmiotów ogólnokształcących
Nauczyciele przedmiotów zawodowych
Nauczyciele przedszkoli
Nauczyciele szkół specjalnych
Obuwnicy
Ogrodnicy i sadownicy
Operatorzy aparatury medycznej
Operatorzy i mechanicy sprzętu do robót ziemnych
Operatorzy maszyn do produkcji i przetwórstwa papieru
Operatorzy maszyn do produkcji wyrobów cementowych i kamiennych
Operatorzy maszyn do produkcji wyrobów chemicznych
Operatorzy maszyn do produkcji wyrobów z gumy i tworzyw sztucznych
Operatorzy maszyn rolniczych i ogrodniczych
Operatorzy obrabiarek skrawających
Operatorzy urządzeń dźwigowo-transportowych
Opiekunki dziecięce
Optycy i pracownicy wytwarzający protezy
Plastycy, dekoratorzy wnętrz i konserwatorzy zabytków
Pracownicy administracyjni i biurowi
Pracownicy biur podróży i organizatorzy obsługi turystycznej
Pracownicy ds. budownictwa drogowego
Pracownicy ds. jakości
Pracownicy ds. ochrony środowiska i BHP
Pracownicy ds. rachunkowości i księgowości
Pracownicy ds. techniki dentystycznej
Pracownicy fizyczni w produkcji i pracach prostych
Pracownicy myjni, pralni i prasowni

Pracownicy ochrony fizycznej
Pracownicy poczty
Pracownicy poligraficzni
Pracownicy przetwórstwa metali
Pracownicy przetwórstwa spożywczego
Pracownicy robót wykończeniowych w budownictwie
Pracownicy służb mundurowych
Pracownicy socjalni
Pracownicy sprzedaży internetowej
Pracownicy telefonicznej i elektronicznej obsługi klienta, ankieciery, teleankieciery
Pracownicy zajmujący się zwierzętami
Prawnicy
Projektanci i administratorzy baz danych, programiści
Psycholodzy i psychoterapeuci
Ratownicy medyczni
Recepcjoniści i rejestratorzy
Robotnicy leśni
Robotnicy obróbki drewna i stolarze
Rolnicy i hodowcy
Rybaczy
Samodzielni księgowi
Sekretarki i asystenci
Specjaliści administracji publicznej
Specjaliści ds. finansowych
Specjaliści ds. organizacji produkcji
Specjaliści ds. PR, reklamy, marketingu i sprzedaży
Specjaliści ds. rynku nieruchomości
Specjaliści ds. zarządzania zasobami ludzkimi i rekrutacji
Specjaliści elektroniki, automatyki i robotyki
Specjaliści rolnictwa i leśnictwa
Specjaliści technologii żywności i żywienia
Specjaliści telekomunikacji
Spedytorzy i logistycy
Sprzątaczkę i pokojowe
Szefowie kuchni
Ślusarze
Tapicerzy
Technicy budownictwa
Technicy informatycy
Technicy mechanicy
Weterynarze
Wychowawcy w placówkach oświatowych i opiekuńczych
Zaopatrzeniowcy i dostawcy

NADWYŻKA

Bibliotekoznawcy, bibliotekarze i specjaliści informacji naukowej

Filozofowie, historycy, politolodzy i kulturoznawcy
Pedagodzy

Sociolodzy i specjaliści ds. badań społeczno-ekonomicznych

„Barometr zawodów” jest prognozą zapotrzebowania na pracowników w 2018 r. Badanie zostało przeprowadzone przez ekspertów na przełomie III i IV kwartału 2017 r. Sytuacja w niektórych zawodach może się zmienić w zależności od uwarunkowań rynkowych.



Realizator badania



Koordinator wojewódzki

Barometr zawodów 2018

powiat raciborski

www.barometrzedowow.pl

DEFICYT

| | | |
|--|--|---|
| Betoniarze i zbrojarze | Krawcy i pracownicy produkcji odzieży | Pracownicy ds. techniki dentystrycznej |
| Błacharze i lakiernicy samochodowi | Kucharze | Pracownicy przetwórstwa spożywczego |
| Brukarze | Lakiernicy | Pracownicy robót wykończeniowych w budownictwie |
| Cieśle i stolarze budowlani | Magazynierzy | Przedstawiciele handlowi |
| Cukiernicy | Mechanicy maszyn i urządzeń | Robotnicy budowlani |
| Dekarze i blacharze budowlani | Mechanicy pojazdów samochodowych | Robotnicy obróbki drewna i stolarze |
| Elektrycy, elektromechanicy i elektrycy monterzy | Monterzy instalacji budowlanych | Spawacze |
| Fryzjerzy | Monterzy okien i szklarzy | Specjaliści ds. finansowych |
| Graficy komputerowi | Murarze i tynkarze | Specjaliści ds. organizacji produkcji |
| Inżynierowie budownictwa | Operatorzy i mechanicy sprzętu do robót ziemnych | Spedytorzy i logiści |
| Inżynierowie mechanicy | Opiekunowie osoby starszej lub niepełnosprawnej | Sprzedawcy i kasjerzy |
| Kelnerzy i barmani | Piekarze | Ślusarze |
| Kierowcy samochodów ciężarowych i ciągników siodłowych | Pielęgniarki i położne | Technicy mechanicy |
| Kierownicy budowy | Pomoce kuchenne | |

RÓWNOWAGA

| | | |
|---|--|---|
| Administratorzy stron internetowych | Kierownicy ds. zarządzania i obsługi biznesu | Pracownicy przetwórstwa metali |
| Agenci ubezpieczeniowi | Kierownicy sprzedaży | Pracownicy służb mundurowych |
| Analitycy, testerzy i operatorzy systemów teleinformatycznych | Kosmetyczki | Pracownicy socjalni |
| Animatory kultury i organizatorzy imprez | Lekarze | Pracownicy sprzedaży internetowej |
| Architekci i urbaniści | Listonosze i kurierzy | Pracownicy telefonicznej i elektronicznej obsługi klienta, ankieterzy, teleankieterzy |
| Architekci krajobrazu | Masarze i przetwórcy ryb | Pracownicy zajmujący się zwierzętami |
| Archiwiści i muzealnicy | Monterzy elektroniki | Prawnicy |
| Asystenci w edukacji | Monterzy konstrukcji metalowych | Projektanci i administratorzy baz danych, programiści |
| Bibliotekoznawcy, bibliotekarze i specjaliści informacji naukowej | Monterzy maszyn i urządzeń | Psycholodzy i psychoterapeuci |
| Biolodzy, biotechnolodzy, biochemicy | Nauczyciele języków obcych i lektorzy | Ratownicy medyczni |
| Dentyści | Nauczyciele praktycznej nauki zawodu | Recepcjoniści i rejestratorzy |
| Diagności samochodowi | Nauczyciele przedmiotów zawodowych | Robotnicy leśni |
| Dziennikarze i redaktorzy | Nauczyciele przedszkoli | Rolnicy i hodowcy |
| Farmaceuci | Nauczyciele szkół specjalnych | Rzemieślnicy obróbki szkła i metali szlachetnych |
| Fizjoterapeuci i masażyści | Ogrodnicy i sadownicy | Samodzielni księgowi |
| Floryści | Operatorzy maszyn do produkcji wyrobów chemicznych | Sekretarki i asystenci |
| Fotografowie | Operatorzy maszyn rolniczych i ogrodniczych | Specjaliści administracji publicznej |
| Geodeci i kartografowie | Operatorzy obrabiarek skrawających | Specjaliści ds. PR, reklamy, marketingu i sprzedaży |
| Gospodarze obiektów, portierzy, woźni i dozorczy | Operatorzy urządzeń dźwigowo-transportowych | Specjaliści ds. rynku nieruchomości |
| Górnicy i operatorzy maszyn i urządzeń wydobywczych | Opiekunki dziecięce | Specjaliści ds. zarządzania zasobami ludzkimi i rekrutacji |
| Inspektorzy nadzoru budowlanego | Plastycy, dekoratorzy wnętrz i konserwatorzy zabytków | Specjaliści elektroniki, automatyki i robotyki |
| Instruktorzy nauki jazdy | Pomoce w gospodarstwie domowym | Specjaliści rolnictwa i leśnictwa |
| Instruktorzy rekreacji i sportu | Pracownicy administracji i biurowi | Specjaliści technologii żywności i żywienia |
| Inżynierowie chemicy i chemicy | Pracownicy biur podróży i organizatorzy obsługi turystycznej | Sprzątaczkę i pokojowe |
| Inżynierowie elektrycy i energetycy | Pracownicy ds. budownictwa drogowego | Szefowie kuchni |
| Inżynierowie inżynierii środowiska | Pracownicy ds. jakości | Tapiczerzy |
| Kamieniarze | Pracownicy ds. ochrony środowiska i BHP | Technicy budownictwa |
| Kierowcy autobusów | Pracownicy ds. rachunkowości i księgowości | Technicy informatycy |
| Kierowcy samochodów osobowych | Pracownicy fizyczni w produkcji i pracach prostych | Weterynarze |
| Kierownicy ds. logistyki | Pracownicy myjni, pralni i prasowni | Windykatorzy |
| Kierownicy ds. produkcji | Pracownicy ochrony fizycznej | Wychowawcy w placówkach oświatowych i opiekuńczych |
| Kierownicy ds. usług | Pracownicy poczty | Zaopatrzeniowcy i dostawcy |
| | Pracownicy poligraficzni | |

NADWYŻKA

| | | |
|---|--|--|
| Ekonomiści | Nauczyciele nauczania początkowego | Pracownicy obsługi ruchu szynowego |
| Filolodzy i tłumacze | Nauczyciele przedmiotów ogólnokształcących | Socjolodzy i specjaliści ds. badań społeczno-ekonomicznych |
| Filozofowie, historycy, politolodzy i kulturoznawcy | Pedagodzy | |

„Barometr zawodów” jest prognozą zapotrzebowania na pracowników w 2018 r. Badanie zostało przeprowadzone przez ekspertów na przełomie III i IV kwartału 2017 r. Sytuacja w niektórych zawodach może się zmienić w zależności od uwarunkowań rynkowych.



Powiatowy
Urząd Pracy
w Raciborzu



CENTRUM
AKTYWIZACJI
ZAWODOWEJ



Realizator badania

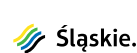

Koordinator wojewódzki

Barometr zawodów 2018

miasto Ruda Śląska

www.barometrzwodow.pl

DEFICYT

| | | |
|--|--|---|
| Betoniarze i zbrojarze | Krawcy i pracownicy produkcji odzieży | Pracownicy ds. rachunkowości i księgowości |
| Biolodzy, biotechnolodzy, biochemicy | Kucharze | Pracownicy fizyczni w produkcji i pracach prostych |
| Blacharze i lakiernicy samochodowi | Lakiernicy | Pracownicy przetwórstwa metali |
| Brukarze | Magazynierzy | Pracownicy przetwórstwa spożywczego |
| Cieśle i stolarze budowlani | Masarze i przetwórcy ryb | Pracownicy robót wykończeniowych w budownictwie |
| Cukiernicy | Mechanicy pojazdów samochodowych | Pracownicy telefonicznej i elektronicznej obsługi klienta, ankieterzy, teleankieterzy |
| Dekarze i blacharze budowlani | Monterzy instalacji budowlanych | Przedstawiciele handlowi |
| Elektrycy, elektromechanicy i elektrycy | Monterzy konstrukcji metalowych | Robotnicy budowlani |
| Fizjoterapeuci i masażyści | Murarze i tynkarze | Robotnicy obróbki drewna i stolarze |
| Fryzjerzy | Nauczyciele przedszkoli | Spawacze |
| Gospodarze obiektów, portierzy, woźni i dozorczy | Operatorzy i mechanicy sprzętu do robót ziemnych | Sprzątaczkę i pokojowe |
| Górnicy i operatorzy maszyn i urządzeń wydobywczych | Operatorzy maszyn rolniczych i ogrodniczych | Sprzedawcy i kasjerzy |
| Kelnerzy i barmani | Operatorzy obrabiarek skrawających | Ślusarze |
| Kierowcy autobusów | Opiekunowie osoby starszej lub niepełnosprawnej | Tapicerzy |
| Kierowcy samochodów ciężarowych i ciągników siodłowych | Piekarze | |
| Kosmetyczki | Pracownicy ds. budownictwa drogowego | |

RÓWNOWAGA

| | | |
|---|--|--|
| Administratorzy stron internetowych | Kierownicy ds. zarządzania i obsługi biznesu | Pracownicy obsługi ruchu szynowego |
| Agenci ubezpieczeniowi | Kierownicy sprzedaży | Pracownicy ochrony fizycznej |
| Akustycy i realizatorzy dźwięku | Kierownicy w instytucjach społecznych i kultury | Pracownicy poczty |
| Analitycy, testerzy i operatorzy systemów teleinformatycznych | Lekarze | Pracownicy poligraficzni |
| Architekci i urbaniści | Listonosze i kurierzy | Pracownicy służb mundurowych |
| Architekci krajobrazu | Logopedzi i audiofonolodzy | Pracownicy socjalni |
| Archiwiści i muzealnicy | Mechanicy maszyn i urządzeń | Pracownicy sprzedaży internetowej |
| Asystenci w edukacji | Monterzy elektroniki | Pracownicy usług pogrzebowych |
| Bibliotekoznawcy, bibliotekarze i specjaliści informacji naukowej | Monterzy maszyn i urządzeń | Pracownicy zajmujący się zwierzętami |
| Dentyści | Monterzy okien i szklarzy | Prawnicy |
| Diagności samochodowi | Nauczyciele języków obcych i lektorzy | Projektanci i administratorzy baz danych, programiści |
| Dziennikarze i redaktorzy | Nauczyciele nauczania początkowego | Psycholodzy i psychoterapeuci |
| Ekonomiści | Nauczyciele praktycznej nauki zawodu | Ratownicy medyczni |
| Farmaceuci | Nauczyciele przedmiotów zawodowych | Recepcjoniści i rejestratorzy |
| Filolodzy i tłumacze | Nauczyciele szkół specjalnych | Robotnicy obróbki skóry |
| Floryści | Ogrodnicy i sadownicy | Rzemieślnicy obróbki szkła i metali szlachetnych |
| Geodeci i kartografowie | Operatorzy aparatury medycznej | Samodzielni księgowi |
| Graficy komputerowi | Operatorzy maszyn do produkcji wyrobów chemicznych | Sekretarki i asystenci |
| Inspektorzy nadzoru budowlanego | Operatorzy maszyn do produkcji wyrobów z gumy i tworzyw sztucznych | Specjaliści administracji publicznej |
| Instruktorzy nauki jazdy | Operatorzy urządzeń dźwiękowo-transportowych | Specjaliści ds. finansowych |
| Instruktorzy rekreacji i sportu | Opiekunki dziecięce | Specjaliści ds. organizacji produkcji |
| Inżynierowie budownictwa | Opicy i pracownicy wytwarzający protezy | Specjaliści ds. PR, reklamy, marketingu i sprzedaży |
| Inżynierowie chemicy i chemicy | Pedagodzy | Specjaliści ds. rynku nieruchomości |
| Inżynierowie elektrycy i energetycy | Pielęgniarki i położne | Specjaliści ds. zarządzania zasobami ludzkimi i rekrutacji |
| Inżynierowie inżynierii środowiska | Plastycy, dekoratorzy wnętrz i konserwatorzy zabytków | Specjaliści elektroniki, automatyki i robotyki |
| Inżynierowie mechanicy | Pomoce kuchenne | Specjaliści telekomunikacji |
| Kamieniarze | Pracownicy administracyjni i biurowi | Spedytorzy i logistycy |
| Kierowcy samochodów osobowych | Pracownicy biur podróży i organizatorzy obsługi turystycznej | Szefowie kuchni |
| Kierownicy budowy | Pracownicy ds. jakości | Technicy budownictwa |
| Kierownicy ds. logistyki | Pracownicy ds. ochrony środowiska i BHP | Weterynarze |
| Kierownicy ds. produkcji | Pracownicy ds. techniki dentystycznej | Wychowawcy w placówkach oświatowych i opiekuńczych |
| Kierownicy ds. usług | Pracownicy myjni, pralni i prasowni | Zaopatrzeniowcy i dostawcy |

NADWYŻKA

| | | |
|---|--|----------------------|
| Filozofowie, historycy, politolodzy i kulturoznawcy | Socjolodzy i specjaliści ds. badań społeczno-ekonomicznych | Technicy informatyki |
| Fotografowie | Specjaliści technologii żywności i żywienia | Technicy mechanicy |
| Nauczyciele przedmiotów ogólnokształcących | | |

„Barometr zawodów” jest prognozą zapotrzebowania na pracowników w 2018 r. Badanie zostało przeprowadzone przez ekspertów na przełomie III i IV kwartału 2017 r. Sytuacja w niektórych zawodach może się zmienić w zależności od uwarunkowań rynkowych.



Realizator badania

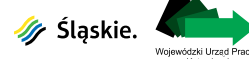

Koordinator wojewódzki

Barometr zawodów 2018

powiat rybnicki i miasto Rybnik

www.barometrzwodow.pl

DEFICYT

| | | |
|--|--|---|
| Betoniarze i zbrojarze | Kucharze | Pielęgniarki i położne |
| Blacharze i lakiernicy samochodowi | Lekarze | Pracownicy ds. budownictwa drogowego |
| Brukarze | Magazynierzy | Pracownicy ds. rachunkowości i księgowości |
| Cieśle i stolarze budowlani | Mechanicy pojazdów samochodowych | Pracownicy ds. techniki dentystycznej |
| Dekarze i blacharze budowlani | Monterzy instalacji budowlanych | Projektanci i administratorzy baz danych, programiści |
| Fryzjerzy | Murarze i tynkarze | Przedstawiciele handlowi |
| Instruktorzy nauki jazdy | Nauczyciele praktycznej nauki zawodu | Robotnicy budowlani |
| Kelnerzy i barmani | Nauczyciele przedmiotów zawodowych | Robotnicy obróbki drewna i stolarze |
| Kierowcy autobusów | Operatorzy aparatury medycznej | Spawacze |
| Kierowcy samochodów ciężarowych i ciągników siodłowych | Operatorzy i mechanicy sprzętu do robót ziemnych | Szefowie kuchni |
| Kosmetyczki | Operatorzy obrabiarek skrawających | Ślusarze |
| Krawcy i pracownicy produkcji odzieży | Piekarze | |

RÓWNOWAGA

| | | |
|---|--|---|
| Administratorzy stron internetowych | Kierownicy ds. logistyki | Pracownicy poczty |
| Agenci ubezpieczeniowi | Kierownicy ds. produkcji | Pracownicy poligraficzni |
| Analitycy, testerzy i operatorzy systemów teleinformatycznych | Kierownicy ds. usług | Pracownicy robót wykończeniowych w budownictwie |
| Animatory kultury i organizatorzy imprez | Kierownicy ds. zarządzania i obsługi biznesu | Pracownicy służb mundurowych |
| Architekci i urbaniści | Kierownicy sprzedaży | Pracownicy socjalni |
| Architekci krajobrazu | Kierownicy w instytucjach społecznych i kultury | Pracownicy sprzedaży internetowej |
| Archiwiści i muzealnicy | Lakiernicy | Pracownicy telefonicznej i elektronicznej obsługi klienta, ankieterzy, teleankieterzy |
| Asystenci w edukacji | Listonosze i kurierzy | Pracownicy usług pogrzebowych |
| Bibliotekoznawcy, bibliotekarze i specjaliści informacji naukowej | Logopedzi i audiofonolodzy | Pracownicy zajmujący się zwierzętami |
| Biologodzy, biotechnolodzy, biochemicy | Masarze i przetwórcy ryb | Prawnicy |
| Cukiernicy | Meteorolodzy, geolodzy, geografowie | Projektanci wzornictwa przemysłowego |
| Dentyści | Monterzy elektroniki | Psycholodzy i psychoterapeuci |
| Diagności samochodowi | Monterzy konstrukcji metalowych | Ratownicy medyczni |
| Dziennikarze i redaktorzy | Monterzy maszyn i urządzeń | Recepcjoniści i rejestratorzy |
| Elektrycy, elektromechanicy i elektrycy | Monterzy okien i szklarze | Robotnicy leśni |
| Farmaceuci | Nauczyciele języków obcych i lektorzy | Rzemieślnicy obróbki szkła i metali szlachetnych |
| Filolodzy i tłumacze | Nauczyciele nauczania początkowego | Samodzielni księgowi |
| Fizjoterapeuci i masażyści | Nauczyciele przedszkoli | Sekretarki i asystenci |
| Floryści | Nauczyciele szkół specjalnych | Specjaliści ds. finansowych |
| Geodeci i kartografowie | Ogrodnicy i sadownicy | Specjaliści ds. organizacji produkcji |
| Gospodarze obiektów, portierzy, woźni i dozorczy | Operatorzy maszyn do produkcji wyrobów z gumy i tworzyw sztucznych | Specjaliści ds. PR, reklamy, marketingu i sprzedaży |
| Górnicy i operatorzy maszyn i urządzeń wydobywczych | Operatorzy maszyn rolniczych i ogrodniczych | Specjaliści ds. rynku nieruchomości |
| Graficy komputerowi | Operatorzy urządzeń dźwiękowo-transportowych | Specjaliści ds. zarządzania zasobami ludzkimi i rekrutacji |
| Inspektorzy nadzoru budowlanego | Opiekunki dziecięce | Specjaliści elektroniki, automatyki i robotyki |
| Instruktorzy rekreacji i sportu | Opiekunowie osoby starszej lub niepełnosprawnej | Specjaliści technologii żywności i żywienia |
| Inżynierowie budownictwa | Optycy i pracownicy wytwarzający protezy | Spedytorzy i logistycy |
| Inżynierowie chemicy i chemicy | Pomoce kuchenne | Sprzątaczkę i pokojowe |
| Inżynierowie elektrycy i energetycy | Pozostali specjaliści edukacji | Sprzedawcy i kasjerzy |
| Inżynierowie inżynierii środowiska | Pracownicy administracyjni i biurowi | Tapicerzy |
| Inżynierowie mechanicy | Pracownicy ds. jakości | Technicy budownictwa |
| Kamieniarze | Pracownicy ds. ochrony środowiska i BHP | Technicy informatycy |
| Kierowcy samochodów osobowych | Pracownicy fizyczni w produkcji i pracach prostych | Weterynarze |
| Kierownicy budowy | Pracownicy myjni, pralni i prasowni | Wychowawcy w placówkach oświatowych i opiekuńczych |
| | Pracownicy obsługi ruchu szynowego | Zaopatrzeniowcy i dostawcy |
| | Pracownicy ochrony fizycznej | |

NADWYŻKA

| | | |
|---|--|--|
| Ekonomiści | Obuwnicy | Socjolodzy i specjaliści ds. badań społeczno-ekonomicznych |
| Filozofowie, historycy, politolodzy i kulturoznawcy | Pedagodzy | Specjaliści administracji publicznej |
| Fotografowie | Pracownicy biur podróży i organizatorzy obsługi turystycznej | Technicy mechanicy |
| Mechanicy maszyn i urządzeń | Pracownicy przetwórstwa metali | |
| Nauczyciele przedmiotów ogólnokształcących | | |

„Barometr zawodów” jest prognozą zapotrzebowania na pracowników w 2018 r. Badanie zostało przeprowadzone przez ekspertów na przełomie III i IV kwartału 2017 r. Sytuacja w niektórych zawodach może się zmienić w zależności od uwarunkowań rynkowych.



Powiatowy
Urząd Pracy
w Rybniku



Realizator badania



Koordinator wojewódzki

Barometr zawodów 2018

miasto Siemianowice Śląskie

www.barometrzwadov.pl

DEFICYT

Administratorzy stron internetowych
Analitycy, testerzy i operatorzy systemów teleinformatycznych
Betoniarze i zbrojarze
Blacharze i lakiernicy samochodowi
Brukarze
Cieśle i stolarze budowlani
Cukiernicy
Dekarze i blacharze budowlani
Elektrycy, elektromechanicy i elektrycy monterzy
Fryzjerzy
Inżynierowie budownictwa
Inżynierowie elektrycy i energetycy
Inżynierowie mechanicy

Kierowcy autobusów
Kierowcy samochodów ciężarowych i ciągników siodłowych
Kierownicy budowy
Kosmetyczki
Kucharze
Masarze i przetwórcy ryb
Mechanicy pojazdów samochodowych
Monterzy elektronicznych
Murarze i tynkarze
Nauczyciele praktycznej nauki zawodu
Nauczyciele przedmiotów zawodowych
Operatorzy i mechanicy sprzętu do robót ziemnych
Operatorzy obrabiarek skrawających
Piekarze

Pielęgniarki i położne
Pracownicy ds. techniki dentystycznej
Pracownicy robót wykończeniowych w budownictwie
Pracownicy telefonicznej i elektronicznej obsługi klienta, ankieterzy, teleankieterzy
Projektanci i administratorzy baz danych, programiści
Przedstawiciele handlowi
Robotnicy obróbki drewna i stolarze
Samodzielni księgowi
Spawacze
Szefowie kuchni
Ślusarze

RÓWNOWAGA

Agenci ubezpieczeniowi
Architekci i urbanisci
Architekci krajobrazu
Archiwiści i muzealnicy
Asystenci w edukacji
Biolodzy, biotechnolodzy, biochemicy
Dentyści
Diagności samochodowi
Dziennikarze i redaktorzy
Ekonomiści
Farmaceuci
Filolodzy i tłumacze
Fizjoterapeuci i masażyści
Floryści
Fotografowie
Geodeci i kartografowie
Górnicy i operatorzy maszyn i urządzeń wydobywczych
Graficy komputerowi
Inspektorzy nadzoru budowlanego
Instruktorzy nauki jazdy
Instruktorzy rekreacji i sportu
Inżynierowie chemii i chemicy
Inżynierowie inżynierii środowiska
Kamieniarze
Kelnerzy i barmani
Kierowcy samochodów osobowych
Kierownicy ds. produkcji
Kierownicy ds. usług
Kierownicy sprzedaży
Kierownicy w instytucjach społecznych i kultury
Krawcy i pracownicy produkcji odzieży

Lakiernicy
Lekarze
Listonosze i kurierzy
Magazynierzy
Mechanicy maszyn i urządzeń
Meteorolodzy, geolodzy, geografowie
Monterzy instalacji budowlanych
Monterzy konstrukcji metalowych
Monterzy maszyn i urządzeń
Monterzy okien i szklarzy
Nauczyciele języków obcych i lektorzy
Nauczyciele nauczania początkowego
Nauczyciele przedmiotów ogólnokształcących
Nauczyciele przedszkoli
Nauczyciele szkół specjalnych
Ogrodnicy i sadownicy
Operatorzy aparatury medycznej
Operatorzy maszyn do produkcji wyrobów cementowych i kamiennych
Operatorzy maszyn do produkcji wyrobów chemicznych
Operatorzy maszyn do produkcji wyrobów z gumy i tworzyw sztucznych
Operatorzy urządzeń dźwigowo-transportowych
Opiekunki dziecięce
Opiekunowie osoby starszej lub niepełnosprawnej
Optycy i pracownicy wytwarzający protezy
Pracownicy biur podróży i organizatorzy obsługi turystycznej
Pracownicy ds. budownictwa drogowego
Pracownicy ds. jakości
Pracownicy ds. ochrony środowiska i BHP
Pracownicy ds. rachunkowości i księgowości
Pracownicy fizyczni w produkcji i pracach prostych

Pracownicy myjni, pralni i prasowni
Pracownicy poligraficzni
Pracownicy przetwórstwa metali
Pracownicy służb mundurowych
Pracownicy socjalni
Pracownicy sprzedaży internetowej
Pracownicy usług pogrzebowych
Prawnicy
Psycholodzy i psychoterapeuci
Ratownicy medyczni
Recepcjoniści i rejestratorzy
Robotnicy budowlani
Specjaliści administracji publicznej
Specjaliści ds. finansowych
Specjaliści ds. organizacji produkcji
Specjaliści ds. PR, reklamy, marketingu i sprzedaży
Specjaliści ds. rynku nieruchomości
Specjaliści ds. zarządzania zasobami ludzkimi i rekrutacji
Specjaliści elektroniki, automatyki i robotyki
Specjaliści technologii żywności i żywienia
Specjaliści telekomunikacji
Spedytorzy i logistycy
Tapicerzy
Technicy budownictwa
Technicy informatycy
Technicy mechanicy
Weterynarze
Wychowawcy w placówkach oświatowych i opiekuńczych
Zaopatrzeniowcy i dostawcy

NADWYŻKA

Bibliotekoznawcy, bibliotekarze i specjaliści informacji naukowej
Filozofowie, historycy, politolodzy i kulturoznawcy
Gospodarze obiektów, portierzy, woźni i dozorczy
Pedagodzy

Plastycy, dekoratorzy wnętrz i konserwatorzy zabytków
Pomoce kuchenne
Pracownicy administracyjny i biurowi
Pracownicy ochrony fizycznej
Pracownicy poczty

Sekretarki i asystenci
Socjolodzy i specjaliści ds. badań społeczno-ekonomicznych
Sprzątaczkini i pokojowe
Sprzedawcy i kasjerzy

„Barometr zawodów” jest prognozą zapotrzebowania na pracowników w 2018 r. Badanie zostało przeprowadzone przez ekspertów na przełomie III i IV kwartału 2017 r. Sytuacja w niektórych zawodach może się zmienić w zależności od uwarunkowań rynkowych.



Powiatowy
Urząd Pracy
w Siemianowicach Śląskich



Realizator badania



Koordinator wojewódzki

Barometr zawodów 2018

miasto Sosnowiec

www.barometrzwadodow.pl

DEFICYT

Analitycy, testerzy i operatorzy systemów teleinformatycznych
 Betoniarze i zbrojarze
 Blacharze i lakiernicy samochodowi
 Brukarze
 Cieśle i stolarze budowlani
 Dekarze i blacharze budowlani
 Farmaceuci
 Instruktorzy rekreacji i sportu
 Kelnerzy i barmani
 Kierowcy autobusów
 Kierowcy samochodów ciężarowych i ciągników siodłowych
 Kierownicy ds. logistyki
 Kosmetyczki
 Lekarze
 Magazynierzy

Masarze i przetwórcy ryb
 Mechanicy pojazdów samochodowych
 Monterzy instalacji budowlanych
 Murarze i tynkarze
 Nauczyciele praktycznej nauki zawodu
 Nauczyciele przedmiotów zawodowych
 Operatorzy i mechanicy sprzętu do robót ziemnych
 Operatorzy maszyn do produkcji wyrobów z gumy i tworzyw sztucznych
 Operatorzy obrabiarek skrawających
 Opiekunowie osoby starszej lub niepełnosprawnej
 Pielęgniarki i położne
 Pomoce kuchenne
 Pracownicy ds. budownictwa drogowego
 Pracownicy ds. finansowo-księgowych ze znajomością języków obcych

Pracownicy obsługi ruchu szynowego
 Pracownicy ochrony fizycznej
 Pracownicy przetwórstwa spożywczego
 Pracownicy robót wykończeniowych w budownictwie
 Pracownicy telefonicznej i elektronicznej obsługi klienta, ankieterzy, teleankieterzy
 Projektanci i administratorzy baz danych, programiści
 Ratownicy medyczni
 Robotnicy budowlani
 Spawacze
 Specjaliści ds. PR, reklamy, marketingu i sprzedaży
 Specjaliści ds. zarządzania zasobami ludzkimi i rekrutacji
 Spedytorzy i logiści
 Sprzedawcy i kasjerzy
 Szeffowie kuchni
 Ślusarze

RÓWNOWAGA

Administratorzy stron internetowych
 Agenci ubezpieczeniowi
 Akustycy i realizatorzy dźwięku
 Animatorzy kultury i organizatorzy imprez
 Architekci i urbaniści
 Archiwiści i muzealnicy
 Asystenci w edukacji
 Bibliotekoznawcy, bibliotekarze i specjaliści informacji naukowej
 Biolodzy, biotechnolodzy, biochemicy
 Ceramicy przemysłowi
 Cukiernicy
 Dentyści
 Diagnostyci samochodowi
 Dziennikarze i redaktorzy
 Elektrycy, elektromechanicy i elektrycy monterzy
 Filolodzy i tłumacze
 Fizjoterapeuci i masażyści
 Floryści
 Fotografowie
 Fryzjerzy
 Geodeci i kartografowie
 Gospodarze obiektów, portierzy, woźni i dozorczy
 Graficy komputerowi
 Inspektorzy nadzoru budowlanego
 Instruktorzy nauki jazdy
 Inżynierowie budownictwa
 Inżynierowie chemicy i chemicy
 Inżynierowie elektrycy i energetycy
 Inżynierowie inżynierii środowiska
 Inżynierowie mechanicy
 Kamieniarze
 Kierowcy samochodów osobowych
 Kierownicy budowy
 Kierownicy ds. produkcji

Kierownicy ds. usług
 Kierownicy ds. zarządzania i obsługi biznesu
 Kierownicy sprzedaży
 Kierownicy w instytucjach społecznych i kultury
 Krawcy i pracownicy produkcji odzieży
 Kucharze
 Lakiernicy
 Listonosze i kurierzy
 Logopedzi i audiofonolodzy
 Monterzy elektronicy
 Monterzy konstrukcji metalowych
 Monterzy maszyn i urządzeń
 Monterzy okien i szklarze
 Nauczyciele języków obcych i lektorzy
 Nauczyciele nauczania początkowego
 Nauczyciele przedszkoli
 Nauczyciele szkół specjalnych
 Obuwnicy
 Ogrodnicy i sadownicy
 Operatorzy aparatury medycznej
 Operatorzy maszyn do produkcji i przetwórstwa papieru
 Operatorzy maszyn do produkcji wyrobów cementowych i kamiennych
 Operatorzy maszyn do produkcji wyrobów chemicznych
 Operatorzy maszyn włókienniczych
 Operatorzy urządzeń dźwigowo-transportowych
 Opiekunki dziecięce
 Optycy i pracownicy wytwarzający protezy
 Pedagodzy
 Piekarze
 Pozostali specjaliści edukacji
 Pracownicy administracyjni i biurowi
 Pracownicy biur podróży i organizatorzy obsługi turystycznej
 Pracownicy ds. jakości

Pracownicy ds. rachunkowości i księgowości
 Pracownicy ds. techniki dentystrycznej
 Pracownicy fizyczni w produkcji i pracach prostych
 Pracownicy myjni, pralni i prasowni
 Pracownicy poligraficzni
 Pracownicy służb mundurowych
 Pracownicy socjalni
 Pracownicy sprzedaży internetowej
 Pracownicy usług pogrzebowych
 Pracownicy zajmujący się zwierzętami
 Prawnicy
 Projektanci wzornictwa przemysłowego
 Przedstawiciele handlowi
 Psycholodzy i psychoterapeuci
 Recepcjoniści i rejestratorzy
 Robotnicy obróbki drewna i stolarze
 Robotnicy obróbki skóry
 Rzemieślnicy obróbki szkła i metali szlachetnych
 Samodzielni księgowi
 Sekretarki i asystenci
 Specjaliści administracji publicznej
 Specjaliści ds. finansowych
 Specjaliści ds. organizacji produkcji
 Specjaliści ds. rynku nieruchomości
 Specjaliści elektroniki, automatyki i robotyki
 Specjaliści technologii żywności i żywienia
 Specjaliści telekomunikacji
 Sprzątaczkę i pokojowe
 Tapicerzy
 Weterynarze
 Windykatorzy
 Wychowawcy w placówkach oświatowych i opiekuńczych
 Zaopatrzeniowcy i dostawcy

NADWYŻKA

Architekci krajobrazu
 Ekonomisci
 Filozofowie, historycy, politolodzy i kulturoznawcy
 Górnicy i operatorzy maszyn i urządzeń wydobywczych
 Mechanicy maszyn i urządzeń
 Meteorolodzy, geolodzy, geografowie

Nauczyciele przedmiotów ogólnokształcących
 Plastyki, dekoratorzy wnętrz i konserwatorzy zabytków
 Pracownicy ds. ochrony środowiska i BHP
 Pracownicy poczty
 Pracownicy przetwórstwa metali

Socjolodzy i specjaliści ds. badań społeczno-ekonomicznych
 Technicy budownictwa
 Technicy informatycy
 Technicy mechanicy

„Barometr zawodów” jest prognozą zapotrzebowania na pracowników w 2018 r. Badanie zostało przeprowadzone przez ekspertów na przełomie III i IV kwartału 2017 r. Sytuacja w niektórych zawodach może się zmienić w zależności od uwarunkowań rynkowych.



Realizator badania



Koordynator wojewódzki

Barometr zawodów 2018

miasto Świętochłowice

www.barometrzwadov.pl

DEFICYT

| | | |
|--|--|---|
| Betoniarze i zbrojarze | Krawcy i pracownicy produkcji odzieży | Pracownicy ds. rachunkowości i księgowości |
| Blacharze i lakiernicy samochodowi | Kucharze | Pracownicy ochrony fizycznej |
| Brukarze | Lakiernicy | Pracownicy robót wykończeniowych w budownictwie |
| Cieśle i stolarze budowlani | Magazynierzy | Pracownicy telefonicznej i elektronicznej obsługi klienta, ankieterzy, teleankieterzy |
| Dekarze i blacharze budowlani | Mechanicy maszyn i urządzeń | Przedstawiciele handlowi |
| Elektrycy, elektromechanicy i elektrycy | Mechanicy pojazdów samochodowych | Robotnicy budowlani |
| Fryzjerzy | Monterzy instalacji budowlanych | Robotnicy obróbki drewna i stolarze |
| Inżynierowie budownictwa | Monterzy konstrukcji metalowych | Samodzielni księgowi |
| Kelnerzy i barmani | Monterzy okien i szklarzy | Spawacze |
| Kierowcy autobusów | Murarze i tynkarze | Sprzedawcy i kasjerzy |
| Kierowcy samochodów ciężarowych i ciągników siodłowych | Operatorzy i mechanicy sprzętu do robót ziemnych | Ślusarze |
| Kierownicy budowy | Operatorzy obrabiarek skrawających | Technicy budownictwa |
| Kierownicy ds. produkcji | Pielegniarki i położne | Zaopatrzeniowcy i dostawcy |
| Kosmetyczki | Pracownicy ds. budownictwa drogowego | |

RÓWNOWAGA

| | | |
|---|--|--|
| Administratorzy stron internetowych | Kierownicy sprzedaży | Pracownicy myjni, pralni i prasowni |
| Agenci ubezpieczeniowi | Kierownicy w instytucjach społecznych i kultury | Pracownicy obsługi ruchu szynowego |
| Analitycy, testerzy i operatorzy systemów teleinformatycznych | Lekarze | Pracownicy poczty |
| Animatorzy kultury i organizatorzy imprez | Listonosze i kurierzy | Pracownicy poligraficzni |
| Architekci i urbaniści | Logopedzi i audiofonolodzy | Pracownicy przetwórstwa metali |
| Architekci krajoznawstwa | Masarze i przetwórcy ryb | Pracownicy przetwórstwa spożywczego |
| Archiwiści i muzealnicy | Meteorolodzy, geolodzy, geografowie | Pracownicy służb mundurowych |
| Asystenci w edukacji | Monterzy elektroniki | Pracownicy socjalni |
| Bibliotekoznawcy, bibliotekarze i specjaliści informacji naukowej | Monterzy maszyn i urządzeń | Pracownicy sprzedaży internetowej |
| Biologowie, biotechnolodzy, biochemicy | Nauczyciele języków obcych i lektorzy | Pracownicy usług pogrzebowych |
| Cukiernicy | Nauczyciele nauczania początkowego | Pracownicy zajmujący się zwierzętami |
| Dentyści | Nauczyciele praktycznej nauki zawodu | Prawnicy |
| Diagnosta samochodowy | Nauczyciele przedmiotów ogólnokształcących | Projektanci i administratorzy baz danych, programiści |
| Dziennikarze i redaktorzy | Nauczyciele przedmiotów zawodowych | Psycholodzy i psychoterapeuci |
| Farmaceuci | Nauczyciele przedszkoli | Ratownicy medyczni |
| Filolodzy i tłumacze | Nauczyciele szkół specjalnych | Recepcjoniści i rejestratorzy |
| Filozofowie, historycy, politolodzy i kulturoznawcy | Ogrodnicy i sadownicy | Sekretarki i asystenci |
| Fizjoterapeuci i masażyści | Operatorzy aparatury medycznej | Socjolodzy i specjaliści ds. badań społeczno-ekonomicznych |
| Floryści | Operatorzy maszyn do produkcji i przetwórstwa papieru | Specjaliści administracji publicznej |
| Fotografowie | Operatorzy maszyn do produkcji wyrobów z gumy i tworzyw sztucznych | Specjaliści ds. finansowych |
| Geodeci i kartografowie | Operatorzy maszyn rolniczych i ogrodniczych | Specjaliści ds. organizacji produkcji |
| Gospodarze obiektów, portierzy, woźni i dozory | Operatorzy urządzeń dźwigowo-transportowych | Specjaliści ds. PR, reklamy, marketingu i sprzedaży |
| Górnicy i operatorzy maszyn i urządzeń wydobywczych | Opiekunki dziecięce | Specjaliści ds. rynku nieruchomości |
| Graficy komputerowi | Opiekunowie osoby starszej lub niepełnosprawnej | Specjaliści ds. zarządzania zasobami ludzkimi i rekrutacji |
| Inspektorzy nadzoru budowlanego | Opicy i pracownicy wytwarzający protezy | Specjaliści elektroniki, automatyki i robotyki |
| Instruktorzy nauki jazdy | Piekarze | Specjaliści technologii żywności i żywienia |
| Instruktorzy rekreacji i sportu | Plastycy, dekoratorzy wnętrz i konserwatorzy zabytków | Specjaliści telekomunikacji |
| Inżynierowie chemicy i chemicy | Pomoce kuchenne | Spedytorzy i logistycy |
| Inżynierowie elektrycy i energetycy | Pozostali specjaliści edukacji | Sprzątaczkami i pokojowe |
| Inżynierowie inżynierii środowiska | Pracownicy administracyjni i biurowi | Szefowie kuchni |
| Inżynierowie mechanicy | Pracownicy biur podróży i organizatorzy obsługi turystycznej | Tapicerzy |
| Kamieniarze | Pracownicy ds. jakości | Technicy informatycy |
| Kierowcy samochodów osobowych | Pracownicy ds. ochrony środowiska i BHP | Technicy mechanicy |
| Kierownicy ds. logistyki | Pracownicy ds. techniki dentystycznej | Weterynarze |
| Kierownicy ds. usług | Pracownicy fizyczni w produkcji i pracach prostych | Wychowawcy w placówkach oświatowych i opiekuńczych |
| Kierownicy ds. zarządzania i obsługi biznesu | | |
| Ekonomiści | Pedagodzy | |

NADWYŻKA

„Barometr zawodów” jest prognozą zapotrzebowania na pracowników w 2018 r. Badanie zostało przeprowadzone przez ekspertów na przełomie III i IV kwartału 2017 r. Sytuacja w niektórych zawodach może się zmienić w zależności od uwarunkowań rynkowych.



Realizator badania



Koordinator wojewódzki

Barometr zawodów 2018

powiat tarnogórski

www.barometrzwodow.pl

DEFICYT

| | | |
|--|--|---|
| Asystenci w edukacji | Krawcy i pracownicy produkcji odzieży | Pracownicy ds. techniki dentystrycznej |
| Betoniarze i zbrojarze | Kucharze | Pracownicy poligraficzni |
| Błacharze i lakiernicy samochodowi | Lakiernicy | Pracownicy robót wykończeniowych w budownictwie |
| Brukarze | Lekarze | Pracownicy sprzedaży internetowej |
| Cieśle i stolarze budowlani | Masarze i przetwórcy ryb | Pracownicy telefonicznej i elektronicznej obsługi klienta, ankieterzy, teleankieterzy |
| Cukiernicy | Mechanicy pojazdów samochodowych | Projektanci wzornictwa przemysłowego |
| Dekarze i blacharze budowlani | Monterzy instalacji budowlanych | Przedstawiciele handlowi |
| Diagności samochodowi | Murarze i tynkarze | Psycholodzy i psychoterapeuci |
| Elektrycy, elektromechanicy i elektrycy | Nauczyciele praktycznej nauki zawodu | Robotnicy budowlani |
| Farmaceuci | Nauczyciele przedmiotów zawodowych | Rolnicy i hodowcy |
| Fizjoterapeuci i masażyści | Nauczyciele szkół specjalnych | Samodzielni księgowi |
| Fryzjerzy | Operatorzy i mechanicy sprzętu do robót ziemnych | Spawacze |
| Inspektorzy nadzoru budowlanego | Operatorzy maszyn do produkcji wyrobów z gumy i tworzyw sztucznych | Specjaliści ds. organizacji produkcji |
| Instruktorzy nauki jazdy | Operatorzy obrabiarek skrawających | Spedytorzy i logiści |
| Inżynierowie budownictwa | Opiekunowie osoby starszej lub niepełnosprawnej | Sprzedawcy i kasjerzy |
| Kelnerzy i barmani | Piekarze | Ślusarze |
| Kierowcy autobusów | Pielęgniarki i położne | Tapicerzy |
| Kierowcy samochodów ciężarowych i ciągników siodłowych | Pomoce kuchenne | |
| Kierownicy budowy | Pracownicy ds. rachunkowości i księgowości | |
| Kierownicy ds. produkcji | | |

RÓWNOWAGA

| | | |
|---|--|--|
| Administratorzy stron internetowych | Kierownicy sprzedaży | Pracownicy obsługi ruchu szynowego |
| Agenci ubezpieczeniowi | Kierownicy w instytucjach społecznych i kultury | Pracownicy ochrony fizycznej |
| Akustycy i realizatorzy dźwięku | Kosmetyczki | Pracownicy poczty |
| Analitycy, testerzy i operatorzy systemów teleinformatycznych | Logopedzi i audjiofonolodzy | Pracownicy przetwórstwa metali |
| Animatory kultury i organizatorzy imprez | Magazynierzy | Pracownicy przetwórstwa spożywczego |
| Architekci i urbaniści | Mechanicy maszyn i urządzeń | Pracownicy służb mundurowych |
| Architekci krajobrazu | Monterzy elektroniki | Pracownicy socjalni |
| Archiwiści i muzealnicy | Monterzy konstrukcji metalowych | Pracownicy usług pogrzebowych |
| Bibliotekoznawcy, bibliotekarze i specjaliści informacji naukowej | Monterzy maszyn i urządzeń | Pracownicy zajmujący się zwierzętami |
| Biolodzy, biotechnolodzy, biochemicy | Monterzy okien i szklarze | Prawnicy |
| Dentyści | Nauczyciele języków obcych i lektorzy | Projektanci i administratorzy baz danych, programiści |
| Dziennikarze i redaktorzy | Nauczyciele nauczania początkowego | Ratownicy medyczni |
| Floryści | Nauczyciele przedszkoli | Recepcjoniści i rejestratorzy |
| Geodeci i kartografowie | Operatorzy aparatury medycznej | Robotnicy obróbki drewna i stolarze |
| Gospodarze obiektów, portierzy, woźni i dozorczy | Operatorzy maszyn do produkcji i przetwórstwa papieru | Sekretarki i asystenci |
| Górnicy i operatorzy maszyn i urządzeń wydobywczych | Operatorzy maszyn rolniczych i ogrodniczych | Specjaliści ds. finansowych |
| Graficy komputerowi | Operatorzy maszyn włókienniczych | Specjaliści ds. PR, reklamy, marketingu i sprzedaży |
| Instruktorzy rekreacji i sportu | Operatorzy urządzeń dźwiękowo-transportowych | Specjaliści ds. rynku nieruchomości |
| Inżynierowie chemicy i chemicy | Opiekunki dziecięce | Specjaliści ds. zarządzania zasobami ludzkimi i rekrutacji |
| Inżynierowie elektrycy i energetycy | Opicy i pracownicy wytwarzający protezy | Specjaliści elektroniki, automatyki i robotyki |
| Inżynierowie inżynierii środowiska | Pozostali specjaliści edukacji | Sprzątaczkę i pokojowe |
| Inżynierowie mechanicy | Pracownicy administracyjni i biurowi | Szefowie kuchni |
| Kamieniarze | Pracownicy biur podróży i organizatorzy obsługi turystycznej | Technicy informatycy |
| Kierowcy samochodów osobowych | Pracownicy ds. budownictwa drogowego | Weterynarze |
| Kierownicy ds. logistyki | Pracownicy ds. jakości | Windykatorzy |
| Kierownicy ds. usług | Pracownicy fizyczni w produkcji i pracach prostych | Wychowawcy w placówkach oświatowych i opiekuńczych |
| Kierownicy ds. zarządzania i obsługi biznesu | Pracownicy myjni, pralni i prasowni | Zaopatrzeniowcy i dostawcy |
| | Pracownicy obsługi ruchu lotniczego | |

NADWYŻKA

| | | |
|---|--|---|
| Ekonomiści | Pedagodzy | Specjaliści rolnictwa i leśnictwa |
| Filolodzy i tłumacze | Plastycy, dekoratorzy wnętrz i konserwatorzy zabytków | Specjaliści technologii żywności i żywienia |
| Filozofowie, historycy, politolodzy i kulturoznawcy | Pracownicy ds. ochrony środowiska i BHP | Specjaliści telekomunikacji |
| Fotografowie | Robotnicy leśni | Technicy budownictwa |
| Listonosze i kurierzy | Socjolodzy i specjaliści ds. badań społeczno-ekonomicznych | Technicy mechanicy |
| Nauczyciele przedmiotów ogólnokształcących | Specjaliści administracji publicznej | |
| Ogrodnicy i sadownicy | | |

„Barometr zawodów” jest prognozą zapotrzebowania na pracowników w 2018 r. Badanie zostało przeprowadzone przez ekspertów na przełomie III i IV kwartału 2017 r. Sytuacja w niektórych zawodach może się zmienić w zależności od uwarunkowań rynkowych.



Powiatowy
Urząd Pracy
w Tarnowskich Górach

Realizator badania



Koordynator wojewódzki

Barometr zawodów 2018

miasto Tychy

www.barometrzwodow.pl

DEFICYT

Betoniarze i zbrojarze
Blacharze i lakiernicy samochodowi
Brukarze
Cieśle i stolarze budowlani
Cukiernicy
Dekarze i blacharze budowlani
Elektrycy, elektromechanicy i elektrycy
Fryzjerzy
Inspektorzy nadzoru budowlanego
Inżynierowie budownictwa
Inżynierowie chemicy i chemicy
Inżynierowie elektrycy i energetycy
Inżynierowie mechanicy
Kelnerzy i barmani
Kierowcy autobusów
Kierowcy samochodów ciężarowych i ciągników siodłowych
Kierownicy budowy
Kierownicy ds. produkcji
Kosmetyczki

Krawcy i pracownicy produkcji odzieży
Kucharze
Lekarze
Magazynierzy
Mechanicy maszyn i urządzeń
Mechanicy pojazdów samochodowych
Monterzy instalacji budowlanych
Murarze i tynkarze
Nauczyciele praktycznej nauki zawodu
Nauczyciele przedszkoli
Nauczyciele szkół specjalnych
Operatorzy aparatury medycznej
Operatorzy i mechanicy sprzętu do robót ziemnych
Operatorzy maszyn do produkcji i przetwórstwa papieru
Operatorzy obrabiarek skrawających
Opiekunki dziecięce
Piekarze
Pielęgniarki i położne
Pracownicy ds. jakości

Pracownicy ds. techniki dentystycznej
Pracownicy fizyczni w produkcji i pracach prostych
Pracownicy przetwórstwa spożywczego
Pracownicy robót wykończeniowych w budownictwie
Pracownicy telefonicznej i elektronicznej obsługi klienta, ankieterzy, teleankieterzy
Prawnicy
Przedstawiciele handlowi
Robotnicy budowlani
Samodzielni księgowi
Spawacze
Specjaliści ds. organizacji produkcji
Specjaliści ds. zarządzania zasobami ludzkimi i rekrutacji
Specjaliści elektroniki, automatyki i robotyki
Sprzedawcy i kasjerzy
Szeffowie kuchni
Technicy budownictwa
Technicy mechanicy

RÓWNOWAGA

Administratorzy stron internetowych
Agenci ubezpieczeniowi
Akustycy i realizatorzy dźwięku
Analitycy, testerzy i operatorzy systemów teleinformatycznych
Animatory kultury i organizatorzy imprez
Architekci i urbaniści
Architekci krajobrazu
Archiwiści i muzealnicy
Asystenci w edukacji
Bibliotekoznawcy, bibliotekarze i specjaliści informacji naukowej
Biolodzy, biotechnolodzy, biochemicy
Dentyści
Diagności samochodowi
Dziennikarze i redaktorzy
Ekonomiści
Farmaceuci
Filolodzy i tłumacze
Filozofowie, historycy, politolodzy i kulturoznawcy
Fizjoterapeuci i masażyści
Floryści
Fotografowie
Geodeci i kartografowie
Górnicy i operatorzy maszyn i urządzeń wydobywczych
Graficy komputerowi
Instruktorzy nauki jazdy
Instruktorzy rekreacji i sportu
Inżynierowie inżynierii środowiska
Kamieniarze
Kierowcy samochodów osobowych
Kierownicy ds. logistyki
Kierownicy ds. usług
Kierownicy ds. zarządzania i obsługi biznesu

Kierownicy sprzedaży
Kierownicy w instytucjach społecznych i kultury
Lakiernicy
Listonosze i kurierzy
Logopedzi i audyofonolodzy
Masarze i przetwórcy ryb
Meteorolodzy, geolodzy, geografowie
Monterzy elektroniki
Monterzy konstrukcji metalowych
Monterzy maszyn i urządzeń
Monterzy okien i szklarzy
Nauczyciele języków obcych i lektorzy
Nauczyciele nauczania początkowego
Nauczyciele przedmiotów ogólnokształcących
Nauczyciele przedmiotów zawodowych
Obuwnicy
Ogrodnicy i sadownicy
Operatorzy maszyn do produkcji wyrobów chemicznych
Operatorzy maszyn do produkcji wyrobów z gumy i tworzyw sztucznych
Operatorzy maszyn rolniczych i ogrodniczych
Operatorzy urządzeń dźwigowo-transportowych
Opiekunowie osoby starszej lub niepełnosprawnej
Optycy i pracownicy wytwarzający protezy
Pedagodzy
Plastycy, dekoratorzy wnętrz i konserwatorzy zabytków
Pomoce kuchenne
Pomoce w gospodarstwie domowym
Pozostali specjaliści edukacji
Pracownicy administracji i biurowi
Pracownicy biur podróży i organizatorzy obsługi turystycznej
Pracownicy ds. budownictwa drogowego
Pracownicy ds. ochrony środowiska i BHP

Pracownicy ds. rachunkowości i księgowości
Pracownicy myjni, pralni i prasowni
Pracownicy obsługi ruchu szynowego
Pracownicy ochrony fizycznej
Pracownicy poczty
Pracownicy poligraficzni
Pracownicy przetwórstwa metali
Pracownicy służb mundurowych
Pracownicy socjalni
Pracownicy sprzedaży internetowej
Pracownicy usług pogrzebowych
Pracownicy zajmujący się zwierzętami
Projektanci i administratorzy baz danych, programiści
Psycholodzy i psychoterapeuci
Ratownicy medyczni
Recepcjoniści i rejestratorzy
Robotnicy obróbki drewna i stolarze
Rzemieślnicy obróbki szkła i metali szlachetnych
Socjolodzy i specjaliści ds. badań społeczno-ekonomicznych
Specjaliści administracji publicznej
Specjaliści ds. finansowych
Specjaliści ds. PR, reklamy, marketingu i sprzedaży
Specjaliści ds. rynku nieruchomości
Specjaliści technologii żywności i żywienia
Specjaliści telekomunikacji
Spedytorzy i logistycy
Sprzątaczkami i pokojowe
Ślusarze
Technicy informatycy
Weterynarze
Windykatorzy
Wychowawcy w placówkach oświatowych i opiekuńczych
Zaopatrzeniowcy i dostawcy

NADWYŻKA

Gospodarze obiektów, portierzy, woźni i dozorczy

Sekretarki i asystenci

„Barometr zawodów” jest prognozą zapotrzebowania na pracowników w 2018 r. Badanie zostało przeprowadzone przez ekspertów na przełomie III i IV kwartału 2017 r. Sytuacja w niektórych zawodach może się zmienić w zależności od uwarunkowań rynkowych.



randstad



Śląskie.



Realizator badania

Koordinator wojewódzki

Barometr zawodów 2018

powiat wodzisławski

www.barometrzwodow.pl

DEFICYT

| | | |
|---|--|---|
| Administratorzy stron internetowych | Kierowcy samochodów ciężarowych i ciągników siodłowych | Piekarze |
| Agenci ubezpieczeniowi | Kierownicy budowy | Pielęgniarki i położne |
| Analitycy, testerzy i operatorzy systemów teleinformatycznych | Kosmetyczki | Pomoce kuchenne |
| Betoniarze i zbrojarze | Krawcy i pracownicy produkcji odzieży | Pracownicy ds. budownictwa drogowego |
| Błacharze i lakiernicy samochodowi | Kucharze | Pracownicy ds. rachunkowości i księgowości |
| Brukarze | Lakiernicy | Pracownicy obsługi ruchu szynowego |
| Cieśle i stolarze budowlani | Lekarze | Pracownicy robót wykończeniowych w budownictwie |
| Cukiernicy | Logopedzi i audiofonolodzy | Projektanci i administratorzy baz danych, programiści |
| Dekarze i blacharze budowlani | Magazynierzy | Przedstawiciele handlowi |
| Ekonomiści | Masarze i przetwórcy ryb | Psycholodzy i psychoterapeuci |
| Elektrycy, elektromechanicy i elektrycy monterzy | Mechanicy pojazdów samochodowych | Robotnicy budowlani |
| Farmaceuci | Monterzy instalacji budowlanych | Robotnicy obróbki drewna i stolarze |
| Fizjoterapeuci i masażyści | Monterzy maszyn i urządzeń | Samodzielni księgowi |
| Floryści | Murarze i tynkarze | Spawacze |
| Fryzjerzy | Nauczyciele praktycznej nauki zawodu | Specjaliści ds. PR, reklamy, marketingu i sprzedaży |
| Geodeci i kartografowie | Nauczyciele przedmiotów zawodowych | Specjaliści elektroniki, automatyki i robotyki |
| Graficy komputerowi | Nauczyciele szkół specjalnych | Spedytorzy i logiści |
| Inspektorzy nadzoru budowlanego | Operatorzy i mechanicy sprzętu do robót ziemnych | Sprzedawcy i kasjerzy |
| Inżynierowie budownictwa | Operatorzy obrabiarek skrawających | Szefowie kuchni |
| Kelnerzy i barmani | Operatorzy urządzeń dźwigowo-transportowych | Ślusarze |
| Kierowcy autobusów | Opiekunowie osoby starszej lub niepełnosprawnej | Tapiczerzy |
| | Optrycy i pracownicy wytwarzający protezy | Weterynarze |

RÓWNOWAGA

| | | |
|---|--|--|
| Animatory kultury i organizatorzy imprez | Mechanicy maszyn i urządzeń | Pracownicy przetwórstwa spożywczego |
| Architekci i urbaniści | Meteorolodzy, geolodzy, geografowie | Pracownicy służb mundurowych |
| Architekci krajobrazu | Monterzy elektroniki | Pracownicy socjalni |
| Archiwiści i muzealnicy | Monterzy okien i szklarzy | Pracownicy sprzedaży internetowej |
| Asystenci w edukacji | Nauczyciele języków obcych i lektorzy | Pracownicy telefonicznej i elektronicznej obsługi klienta, |
| Bibliotekoznawcy, bibliotekarze i specjaliści informacji naukowej | Nauczyciele przedmiotów ogólnokształcących | ankieterzy, teleankieterzy |
| Biologowie, biotechnolodzy, biochemicy | Nauczyciele przedszkoli | Pracownicy usług pogrzebowych |
| Dentyści | Obuwnicy | Prawnicy |
| Diagności samochodowi | Ogrodnicy i sadownicy | Ratownicy medyczni |
| Dziennikarze i redaktorzy | Operatorzy aparatury medycznej | Recepcjoniści i rejestratorzy |
| Filolodzy i tłumacze | Operatorzy maszyn do produkcji wyrobów chemicznych | Robotnicy leśni |
| Fotografowie | Operatorzy maszyn do produkcji wyrobów z gumy i tworzyw sztucznych | Robotnicy obróbki skóry |
| Gospodarze obiektów, portierzy, woźni i dozorczy | Operatorzy maszyn rolniczych i ogrodniczych | Rolnicy i hodowcy |
| Górnicy i operatorzy maszyn i urządzeń wydobywczych | Opiekunki dziecięce | Rzemieślnicy obróbki szkła i metali szlachetnych |
| Instruktorzy nauki jazdy | Pedagodzy | Sekretarki i asystenci |
| Instruktorzy rekreacji i sportu | Plastycy, dekoratorzy wnętrz i konserwatorzy zabytków | Socjolodzy i specjaliści ds. badań społeczno-ekonomicznych |
| Inżynierowie chemicy i chemicy | Pomoce w gospodarstwie domowym | Specjaliści ds. finansowych |
| Inżynierowie elektrycy i energetycy | Pracownicy administracyjni i biurowi | Specjaliści ds. organizacji produkcji |
| Inżynierowie inżynierii środowiska | Pracownicy biur podróży i organizatorzy obsługi turystycznej | Specjaliści ds. rynku nieruchomości |
| Inżynierowie mechanicy | Pracownicy ds. finansowo-księgowych ze znajomością języków obcych | Specjaliści ds. zarządzania zasobami ludzkimi i rekrutacji |
| Kamieniarze | Pracownicy ds. jakości | Specjaliści technologii żywności i żywienia |
| Kierowcy samochodów osobowych | Pracownicy ds. ochrony środowiska i BHP | Specjaliści telekomunikacji |
| Kierownicy ds. logistyki | Pracownicy ds. techniki dentystycznej | Sprzątaczkę i pokojowe |
| Kierownicy ds. produkcji | Pracownicy fizyczni w produkcji i pracach prostych | Technicy budownictwa |
| Kierownicy ds. usług | Pracownicy myjni, pralni i prasowalni | Technicy informatycy |
| Kierownicy ds. zarządzania i obsługi biznesu | Pracownicy ochrony fizycznej | Technicy mechanicy |
| Kierownicy sprzedaży | Pracownicy poczty | Wychowawcy w placówkach oświatowych i opiekuńczych |
| Kierownicy w instytucjach społecznych i kultury | Pracownicy poligraficzni | Zaopatrzeniowcy i dostawcy |
| Listonosze i kurierzy | Pracownicy przetwórstwa metali | |

NADWYŻKA

| | | |
|---|------------------------------------|--------------------------------------|
| Filozofowie, historycy, politolodzy i kulturoznawcy | Nauczyciele nauczania początkowego | Specjaliści administracji publicznej |
|---|------------------------------------|--------------------------------------|

„Barometr zawodów” jest prognozą zapotrzebowania na pracowników w 2018 r. Badanie zostało przeprowadzone przez ekspertów na przełomie III i IV kwartału 2017 r. Sytuacja w niektórych zawodach może się zmienić w zależności od uwarunkowań rynkowych.



Powiatowy
Urząd Pracy
w Wodzisławiu Śląskim



Realizator badania



Koordinator wojewódzki

Barometr zawodów 2018

miasto Zabrze

www.barometrzwodow.pl

DEFICYT

Agenci ubezpieczeniowi
 Betoniarze i zbrojarze
 Blacharze i lakiernicy samochodowi
 Brukarze
 Cieśle i stolarze budowlani
 Cukiernicy
 Dekarze i blacharze budowlani
 Dentyści
 Diagnosty samochodowi
 Elektrycy, elektromechanicy i elektrycy
 Fryzjerzy
 Gospodarze obiektów, portierzy, woźni i dozorczy
 Inżynierowie budownictwa
 Inżynierowie elektrycy i energetycy
 Kelnerzy i barmani
 Kierowcy autobusów
 Kierowcy samochodów ciężarowych i ciągników siodłowych
 Kierownicy budowy
 Kosmetyczki

Krawcy i pracownicy produkcji odzieży
 Kucharze
 Lakiernicy
 Lekarze
 Magazynierzy
 Masarze i przetwórcy ryb
 Mechanicy maszyn i urządzeń
 Mechanicy pojazdów samochodowych
 Monterzy elektroniki
 Monterzy instalacji budowlanych
 Monterzy konstrukcji metalowych
 Murarze i tynkarze
 Nauczyciele języków obcych i lektorzy
 Nauczyciele praktycznej nauki zawodu
 Operatorzy maszyn do produkcji wyrobów z gumy i tworzyw sztucznych
 Operatorzy obrabiarek skrawających
 Opiekunowie osoby starszej lub niepełnosprawnej
 Piekarze

Pielęgniarki i położne
 Pomoce kuchenne
 Pracownicy ds. jakości
 Pracownicy ds. techniki dentystycznej
 Pracownicy fizyczni w produkcji i pracach prostych
 Pracownicy ochrony fizycznej
 Pracownicy robót wykończeniowych w budownictwie
 Projektanci i administratorzy baz danych, programiści
 Przedstawiciele handlowi
 Robotnicy budowlani
 Robotnicy obróbki drewna i stolarze
 Spawacze
 Specjaliści elektroniki, automatyki i robotyki
 Sprzątaczkę i pokojowe
 Sprzedawcy i kasjerzy
 Ślusarze
 Tapicerzy
 Technicy budownictwa
 Technicy mechanicy

RÓWNOWAGA

Administratorzy stron internetowych
 Akustycy i realizatorzy dźwięku
 Analitycy, testerzy i operatorzy systemów teleinformatycznych
 Animatorzy kultury i organizatorzy imprez
 Architekci i urbaniści
 Architekci krajobrazu
 Asystenci w edukacji
 Bibliotekoznawcy, bibliotekarze i specjaliści informacji naukowej
 Biologowie, biotechnolodzy, biochemicy
 Dziennikarze i redaktorzy
 Ekonomisci
 Farmaceuci
 Filolodzy i tłumacze
 Fizjoterapeuci i masażyści
 Floryści
 Fotografowie
 Geodeci i kartografowie
 Górniczy i operatorzy maszyn i urządzeń wydobywczych
 Graficy komputerowi
 Inspektorzy nadzoru budowlanego
 Instruktorzy nauki jazdy
 Instruktorzy rekreacji i sportu
 Inżynierowie chemicy i chemicy
 Inżynierowie inżynierii środowiska
 Inżynierowie mechanicy
 Kamieniarze
 Kierowcy samochodów osobowych
 Kierownicy ds. logistyki
 Kierownicy ds. produkcji
 Kierownicy ds. usług

Kierownicy ds. zarządzania i obsługi biznesu
 Kierownicy sprzedaży
 Kierownicy w instytucjach społecznych i kultury
 Listonosze i kurierzy
 Logopedzi i audiofonolodzy
 Meteorolodzy, geolodzy, geografowie
 Monterzy maszyn i urządzeń
 Monterzy okien i szklarzy
 Nauczyciele nauczania początkowego
 Nauczyciele przedmiotów ogólnokształcących
 Nauczyciele przedmiotów zawodowych
 Nauczyciele przedszkoli
 Nauczyciele szkół specjalnych
 Ogrodnicy i sadownicy
 Operatorzy aparatury medycznej
 Operatorzy i mechanicy sprzętu do robót ziemnych
 Operatorzy maszyn do produkcji wyrobów cementowych i kamiennych
 Operatorzy urządzeń dźwigowo-transportowych
 Opiekunki dziecięce
 Optycy i pracownicy wytwarzający protezy
 Pedagodzy
 Plastyki, dekoratorzy wnętrz i konserwatorzy zabytków
 Pracownicy administracyjni i biurowi
 Pracownicy biur podróży i organizatorzy obsługi turystycznej
 Pracownicy ds. budownictwa drogowego
 Pracownicy ds. ochrony środowiska i BHP
 Pracownicy ds. rachunkowości i księgowości
 Pracownicy myjni, pralni i prasowni
 Pracownicy obsługi ruchu szynowego
 Pracownicy poczty

Pracownicy poligraficzni
 Pracownicy przetwórstwa metali
 Pracownicy przetwórstwa spożywczego
 Pracownicy służb mundurowych
 Pracownicy socjalni
 Pracownicy sprzedaży internetowej
 Pracownicy telefonicznej i elektronicznej obsługi klienta, ankieterzy, teleankieterzy
 Pracownicy usług pogrzebowych
 Pracownicy zajmujący się zwierzętami
 Prawnicy
 Psycholodzy i psychoterapeuci
 Ratownicy medyczni
 Recepcjoniści i rejestratorzy
 Rzemieślnicy obróbki szkła i metali szlachetnych
 Samodzielni księgowi
 Sekretarki i asystenci
 Socjologowie i specjaliści ds. badań społeczno-ekonomicznych
 Specjaliści administracji publicznej
 Specjaliści ds. finansowych
 Specjaliści ds. organizacji produkcji
 Specjaliści ds. PR, reklamy, marketingu i sprzedaży
 Specjaliści ds. rynku nieruchomości
 Specjaliści ds. zarządzania zasobami ludzkimi i rekrutacji
 Specjaliści telekomunikacji
 Spedytorzy i logistycy
 Szefowie kuchni
 Technicy informatycy
 Weterynarze
 Windykatorzy
 Wychowawcy w placówkach oświatowych i opiekuńczych
 Zaopatrzeniowcy i dostawcy

NADWYŻKA

Specjaliści technologii żywności i żywienia

„Barometr zawodów” jest prognozą zapotrzebowania na pracowników w 2018 r. Badanie zostało przeprowadzone przez ekspertów na przełomie III i IV kwartału 2017 r. Sytuacja w niektórych zawodach może się zmienić w zależności od uwarunkowań rynkowych.



Realizator badania



Koordinator wojewódzki

Barometr zawodów 2018

powiat zawierciański

www.barometrzwodow.pl

DEFICYT

Agenci ubezpieczeniowi
 Betoniarze i zbrojarze
 Blacharze i lakiernicy samochodowi
 Brukarze
 Cieśle i stolarze budowlani
 Cukiernicy
 Dekarze i blacharze budowlani
 Elektrycy, elektromechanicy i elektromonterzy
 Fizjoterapeuci i masażyści
 Fryzjerzy
 Kelnerzy i barmani
 Kierowcy autobusów
 Kierowcy samochodów ciężarowych i ciągników siodłowych
 Kierownicy sprzedaży

Krawcy i pracownicy produkcji odzieży
 Kucharze
 Magazynierzy
 Masarze i przetwórcy ryb
 Mechanicy maszyn i urządzeń
 Mechanicy pojazdów samochodowych
 Monterzy instalacji budowlanych
 Monterzy maszyn i urządzeń
 Murarze i tynkarze
 Operatorzy i mechanicy sprzętu do robót ziemnych
 Operatorzy obrabiarek skrawających
 Optycy i pracownicy wytwarzający protezy
 Piekarze
 Pielęgniarki i położne

Pomoce kuchenne
 Pracownicy ds. rachunkowości i księgowości
 Pracownicy fizyczni w produkcji i pracach prostych
 Pracownicy przetwórstwa spożywczego
 Pracownicy robót wykończeniowych w budownictwie
 Przedstawiciele handlowi
 Psycholodzy i psychoterapeuci
 Robotnicy budowlani
 Spawacze
 Sprzedawcy i kasjerzy
 Szefowie kuchni
 Ślusarze
 Zaopatrzeniowcy i dostawcy

RÓWNOWAGA

Administratorzy stron internetowych
 Akustycy i realizatorzy dźwięku
 Analitycy, testerzy i operatorzy systemów teleinformatycznych
 Animatorzy kultury i organizatorzy imprez
 Architekci i urbaniści
 Architekci krajobrazu
 Archiwiści i muzealnicy
 Asystenci w edukacji
 Bibliotekoznawcy, bibliotekarze i specjaliści informacji naukowej
 Biolodzy, biotechnolodzy, biochemicy
 Ceramicy przemysłowi
 Dentyści
 Diagnostyci samochodowi
 Dziennikarze i redaktorzy
 Farmaceuci
 Filolodzy i tłumacze
 Filozofowie, historycy, politolodzy i kulturoznawcy
 Floryści
 Fotografowie
 Geodeci i kartografowie
 Gospodarze obiektów, portierzy, woźni i dozorczy
 Górniczy i operatorzy maszyn i urządzeń wydobywczych
 Graficy komputerowi
 Inspektorzy nadzoru budowlanego
 Instruktorzy nauki jazdy
 Instruktorzy rekreacji i sportu
 Inżynierowie budownictwa
 Inżynierowie chemicy i chemicy
 Inżynierowie elektrycy i energetycy
 Inżynierowie inżynierii środowiska
 Inżynierowie mechanicy
 Kamieniarze
 Kierowcy samochodów osobowych
 Kierownicy budowy
 Kierownicy ds. logistyki
 Kierownicy ds. produkcji
 Kierownicy ds. usług
 Kierownicy ds. zarządzania i obsługi biznesu
 Kierownicy w instytucjach społecznych i kultury

Kosmetyczki
 Lakiernicy
 Lekarze
 Listonosze i kurierzy
 Logopedzi i audiofonolodzy
 Meteorolodzy, geolodzy, geografowie
 Monterzy elektronicy
 Monterzy konstrukcji metalowych
 Monterzy okien i szklarze
 Nauczyciele języków obcych i lektorzy
 Nauczyciele nauczania początkowego
 Nauczyciele praktycznej nauki zawodu
 Nauczyciele przedmiotów zawodowych
 Nauczyciele przedszkoli
 Nauczyciele szkół specjalnych
 Obuwnicy
 Ogrodnicy i sadownicy
 Operatorzy aparatury medycznej
 Operatorzy maszyn do produkcji i przetwórstwa papieru
 Operatorzy maszyn do produkcji wyrobów cementowych i kamiennych
 Operatorzy maszyn do produkcji wyrobów chemicznych
 Operatorzy maszyn do produkcji wyrobów z gumy i tworzyw sztucznych
 Operatorzy maszyn rolniczych i ogrodniczych
 Operatorzy urządzeń dźwiękowo-transportowych
 Opiekunki dziecięce
 Opiekunowie osoby starszej lub niepełnosprawnej
 Plastycy, dekoratorzy wnętrz i konserwatorzy zabytków
 Pozostali specjaliści edukacji
 Pracownicy biur podróży i organizatorzy obsługi turystycznej
 Pracownicy ds. budownictwa drogowego
 Pracownicy ds. finansowo-księgowych ze znajomością języków obcych
 Pracownicy ds. jakości
 Pracownicy ds. ochrony środowiska i BHP
 Pracownicy ds. techniki dentystycznej
 Pracownicy myjni, pralni i prasowni
 Pracownicy obsługi ruchu szynowego
 Pracownicy ochrony fizycznej

Pracownicy poczty
 Pracownicy poligraficzni
 Pracownicy przetwórstwa metali
 Pracownicy służb mundurowych
 Pracownicy socjalni
 Pracownicy sprzedaży internetowej
 Pracownicy telefonicznej i elektronicznej obsługi klienta, ankieterzy, teleankieterzy
 Pracownicy usług pogrzebowych
 Pracownicy zajmujący się zwierzętami
 Prawnicy
 Projektanci i administratorzy baz danych, programiści
 Projektanci wzornictwa przemysłowego
 Ratownicy medyczni
 Recepcjoniści i rejestratorzy
 Robotnicy leśni
 Robotnicy obróbki drewna i stolarze
 Robotnicy obróbki skóry
 Samodzielni księgowi
 Sekretarki i asystenci
 Socjologzy i specjaliści ds. badań społeczno-ekonomicznych
 Specjaliści administracji publicznej
 Specjaliści ds. finansowych
 Specjaliści ds. organizacji produkcji
 Specjaliści ds. PR, reklamy, marketingu i sprzedaży
 Specjaliści ds. rynku nieruchomości
 Specjaliści ds. zarządzania zasobami ludzkimi i rekrutacji
 Specjaliści elektroniki, automatyki i robotyki
 Specjaliści rolnictwa i leśnictwa
 Specjaliści telekomunikacji
 Spedytorzy i logistycy
 Sprzątaczkę i pokojowe
 Tapicerzy
 Technicy budownictwa
 Weterynarze
 Windykatorzy
 Wychowawcy w placówkach oświatowych i opiekuńczych

NADWYŻKA

Ekonomiści
 Nauczyciele przedmiotów ogólnokształcących
 Operatorzy maszyn włókienniczych
 Pedagodzy

Pracownicy administracyjni i biurowi
 Rolnicy i hodowcy
 Rzemieślnicy obróbki szkła i metali szlachetnych
 Specjaliści technologii żywności i żywienia

Technicy informatycy
 Technicy mechanicy

„Barometr zawodów” jest prognozą zapotrzebowania na pracowników w 2018 r. Badanie zostało przeprowadzone przez ekspertów na przełomie III i IV kwartału 2017 r. Sytuacja w niektórych zawodach może się zmienić w zależności od uwarunkowań rynkowych.



Powiatowy
Urząd Pracy
w Zawierciu



Realizator badania



Koordinator wojewódzki

Barometr zawodów 2018

miasto Żory

www.barometrzawodow.pl

DEFICYT

Blacharze i lakiernicy samochodowi
Brukarze
Cukiernicy
Dekarze i blacharze budowlani
Elektrycy, elektromechanicy i elektrycy
Fizjoterapeuci i masażyści
Fryzjerzy
Kelnerzy i barmani
Kierowcy autobusów
Kierowcy samochodów ciężarowych i ciągników siodłowych
Kosmetyczki
Krawcy i pracownicy produkcji odzieży
Kucharze
Magazynierzy

Masarze i przetwórcy ryb
Monterzy elektroniki
Monterzy maszyn i urządzeń
Murarze i tynkarze
Nauczyciele języków obcych i lektorzy
Operatorzy i mechanicy sprzętu do robót ziemnych
Operatorzy maszyn do produkcji wyrobów z gumy i tworzyw sztucznych
Operatorzy obrabiarek skrawających
Opiekunowie osoby starszej lub niepełnosprawnej
Piekarze
Pielęgniarki i położne
Pomoce kuchenne
Pracownicy administracyjni i biurowi

Pracownicy ds. techniki dentystycznej
Pracownicy fizyczni w produkcji i pracach prostych
Pracownicy przetwórstwa metali
Pracownicy robót wykończeniowych w budownictwie
Pracownicy telefonicznej i elektronicznej obsługi klienta, ankieterzy, teleankieterzy
Robotnicy budowlani
Samodzielni księgowi
Spawacze
Spedytorzy i logistycy
Sprzedawcy i kasjerzy
Ślusarze
Tapicerzy

RÓWNOWAGA

Administratorzy stron internetowych
Agenci ubezpieczeniowi
Analitycy, testerzy i operatorzy systemów teleinformatycznych
Animatory kultury i organizatorzy imprez
Architekci i urbaniści
Architekci krajobrazu
Archiwiści i muzealnicy
Asystenci w edukacji
Betoniarze i zbrojarze
Bibliotekoznawcy, bibliotekarze i specjaliści informacji naukowej
Biolodzy, biotechnolodzy, biochemicy
Cieśle i stolarze budowlani
Dentyści
Diagnosty samochodowi
Dziennikarze i redaktorzy
Ekonomiści
Farmaceuci
Filolodzy i tłumacze
Filozofowie, historycy, politolodzy i kulturoznawcy
Floryści
Fotografowie
Geodeci i kartografowie
Gospodarze obiektów, portierzy, woźni i dozorczy
Górnicy i operatorzy maszyn i urządzeń wydobywczych
Graficy komputerowi
Inspektorzy nadzoru budowlanego
Instruktorzy nauki jazdy
Instruktorzy rekreacji i sportu
Inżynierowie budownictwa
Inżynierowie chemicy i chemicy
Inżynierowie elektrycy i energetycy
Inżynierowie inżynierii środowiska
Inżynierowie mechanicy
Kamieniarze
Kierowcy samochodów osobowych
Kierownicy budowy
Kierownicy ds. logistyki
Kierownicy ds. produkcji

Kierownicy ds. usług
Kierownicy ds. zarządzania i obsługi biznesu
Kierownicy sprzedaży
Kierownicy w instytucjach społecznych i kultury
Lakiernicy
Lekarze
Listonosze i kurierzy
Logopedzi i audiofonolodzy
Mechanicy maszyn i urządzeń
Mechanicy pojazdów samochodowych
Meteorolodzy, geolodzy, geografowie
Monterzy instalacji budowlanych
Monterzy konstrukcji metalowych
Monterzy okien i szklarzy
Nauczyciele nauczania początkowego
Nauczyciele praktycznej nauki zawodu
Nauczyciele przedmiotów ogólnokształcących
Nauczyciele przedmiotów zawodowych
Nauczyciele przedszkoli
Nauczyciele szkół specjalnych
Ogrodnicy i sadownicy
Operatorzy aparatury medycznej
Operatorzy maszyn do produkcji i przetwórstwa papieru
Operatorzy maszyn do produkcji wyrobów chemicznych
Operatorzy maszyn rolniczych i ogrodniczych
Operatorzy maszyn włókienniczych
Operatorzy urządzeń dźwigowo-transportowych
Opiekunki dziecięce
Optycy i pracownicy wytwarzający protezy
Pedagodzy
Plastycy, dekoratorzy wnętrz i konserwatorzy zabytków
Pomoce w gospodarstwie domowym
Pozostali specjaliści edukacji
Pracownicy biur podróży i organizatorzy obsługi turystycznej
Pracownicy ds. budownictwa drogowego
Pracownicy ds. jakości
Pracownicy ds. ochrony środowiska i BHP
Pracownicy ds. rachunkowości i księgowości
Pracownicy myjni, pralni i prasowni

Pracownicy obsługi ruchu szynowego
Pracownicy ochrony fizycznej
Pracownicy poczty
Pracownicy poligraficzni
Pracownicy przetwórstwa spożywczego
Pracownicy służb mundurowych
Pracownicy socjalni
Pracownicy sprzedaży internetowej
Pracownicy usług pogrzebowych
Pracownicy zajmujący się zwierzętami
Prawnicy
Projektanci i administratorzy baz danych, programiści
Przedstawiciele handlowi
Psycholodzy i psychoterapeuci
Ratownicy medyczni
Recepcjoniści i rejestratorzy
Robotnicy obróbki drewna i stolarze
Rzemieślnicy obróbki szkła i metali szlachetnych
Sekretarki i asystenci
Sociolodzy i specjaliści ds. badań społeczno-ekonomicznych
Specjaliści administracji publicznej
Specjaliści ds. finansowych
Specjaliści ds. organizacji produkcji
Specjaliści ds. PR, reklamy, marketingu i sprzedaży
Specjaliści ds. rynku nieruchomości
Specjaliści ds. zarządzania zasobami ludzkimi i rekrutacji
Specjaliści elektroniki, automatyki i robotyki
Specjaliści technologii żywności i żywienia
Sprzątaczkę i pokojowe
Szeffowie kuchni
Technicy budownictwa
Technicy informatycy
Technicy mechanicy
Weterynarze
Windykatorzy
Wychowawcy w placówkach oświatowych i opiekuńczych
Zaopatrzeniowcy i dostawcy

„Barometr zawodów” jest prognozą zapotrzebowania na pracowników w 2018 r. Badanie zostało przeprowadzone przez ekspertów na przełomie III i IV kwartału 2017 r. Sytuacja w niektórych zawodach może się zmienić w zależności od uwarunkowań rynkowych.



randstad

Realizator badania



Koordinator wojewódzki

Barometr zawodów 2018

powiat żywiecki

www.barometrzwodow.pl

DEFICYT

| | | |
|------------------------------------|--|--|
| Betoniarze i zbrojarze | Kierowcy samochodów ciężarowych i ciągników siodłowych | Pracownicy robót wykończeniowych w budownictwie |
| Blacharze i lakiernicy samochodowi | Kierownicy budowy | Robotnicy budowlani |
| Brukarze | Kosmetyczki | Robotnicy obróbki drewna i stolarze |
| Cieśle i stolarze budowlani | Kucharze | Samodzielni księgowi |
| Cukiernicy | Mechanicy pojazdów samochodowych | Spawacze |
| Dekarze i blacharze budowlani | Monterzy instalacji budowlanych | Specjaliści ds. zarządzania zasobami ludzkimi i rekrutacji |
| Fizjoterapeuci i masażyści | Murarze i tynkarze | Sprzedawcy i kasjerzy |
| Fryzjerzy | Operatorzy obrabiarek skrawających | Szefowie kuchni |
| Inspektorzy nadzoru budowlanego | Piekarze | Ślusarze |
| Instruktorzy nauki jazdy | Pielęgniarki i położne | |
| Kelnerzy i barmani | Pomoce kuchenne | |

RÓWNOWAGA

| | | |
|---|--|---|
| Administratorzy stron internetowych | Lekarze | Pracownicy obsługi ruchu szynowego |
| Agenci ubezpieczeniowi | Listonosze i kurierzy | Pracownicy ochrony fizycznej |
| Analitycy, testerzy i operatorzy systemów teleinformatycznych | Logopedzi i audiofonolodzy | Pracownicy poczty |
| Animatory kultury i organizatorzy imprez | Magazynierzy | Pracownicy poligraficzni |
| Architekci i urbaniści | Masarze i przetwórcy ryb | Pracownicy przetwórstwa metali |
| Architekci krajobrazu | Mechanicy maszyn i urządzeń | Pracownicy przetwórstwa spożywczego |
| Archiwiści i muzealnicy | Meteorolodzy, geolodzy, geografowie | Pracownicy służb mundurowych |
| Asystenci w edukacji | Monterzy elektroniki | Pracownicy socjalni |
| Bibliotekoznawcy, bibliotekarze i specjaliści informacji naukowej | Monterzy konstrukcji metalowych | Pracownicy sprzedaży internetowej |
| Biolodzy, biotechnolodzy, biochemicy | Monterzy maszyn i urządzeń | Pracownicy telefonicznej i elektronicznej obsługi klienta, ankieterzy, teleankieterzy |
| Dentyści | Monterzy okien i szklarze | Pracownicy usług pogrzebowych |
| Diagności samochodowi | Nauczyciele nauczania początkowego | Pracownicy zajmujący się zwierzętami |
| Dziennikarze i redaktorzy | Nauczyciele praktycznej nauki zawodu | Prawnicy |
| Elektrycy, elektromechanicy i elektrycy | Nauczyciele przedmiotów ogólnokształcących | Projektanci i administratorzy baz danych, programiści |
| Farmaceuci | Nauczyciele przedmiotów zawodowych | Przedstawiciele handlowi |
| Filolodzy i tłumacze | Nauczyciele przedszkoli | Psycholodzy i psychoterapeuci |
| Floryści | Nauczyciele szkół specjalnych | Ratownicy medyczni |
| Fotografowie | Obuwnicy | Recepcjoniści i rejestratorzy |
| Geodeci i kartografowie | Ogrodnicy i sadownicy | Robotnicy leśni |
| Gospodarze obiektów, portierzy, woźni i dozorczy | Operatorzy aparatury medycznej | Robotnicy obróbki skóry |
| Graficy komputerowi | Operatorzy i mechanicy sprzętu do robót ziemnych | Rzemieślnicy obróbki szkła i metali szlachetnych |
| Instruktorzy rekreacji i sportu | Operatorzy maszyn do produkcji wyrobów z gumy i tworzyw sztucznych | Sekretarki i asystenci |
| Inżynierowie budownictwa | Operatorzy urządzeń dźwigowo-transportowych | Specjaliści administracji publicznej |
| Inżynierowie chemicy i chemicy | Opiekunki dziecięce | Specjaliści ds. finansowych |
| Inżynierowie elektrycy i energetycy | Opiekunowie osoby starszej lub niepełnosprawnej | Specjaliści ds. organizacji produkcji |
| Inżynierowie inżynierii środowiska | Optycy i pracownicy wytwarzający protezy | Specjaliści ds. PR, reklamy, marketingu i sprzedaży |
| Inżynierowie mechanicy | Plastycy, dekoratorzy wnętrz i konserwatorzy zabytków | Specjaliści ds. rynku nieruchomości |
| Kamieniarze | Pomoce w gospodarstwie domowym | Specjaliści elektroniki, automatyki i robotyki |
| Kierowcy autobusów | Pozostali specjaliści edukacji | Specjaliści technologii żywności i żywienia |
| Kierowcy samochodów osobowych | Pracownicy administracji i biurowi | Specjaliści telekomunikacji |
| Kierownicy ds. logistyki | Pracownicy biur podróży i organizatorzy obsługi turystycznej | Spedytorzy i logiści |
| Kierownicy ds. produkcji | Pracownicy ds. budownictwa drogowego | Sprzątaczkę i pokojowe |
| Kierownicy ds. usług | Pracownicy ds. jakości | Tapicerzy |
| Kierownicy ds. zarządzania i obsługi biznesu | Pracownicy ds. ochrony środowiska i BHP | Technicy budownictwa |
| Kierownicy sprzedaży | Pracownicy ds. rachunkowości i księgowości | Technicy informatycy |
| Kierownicy w instytucjach społecznych i kultury | Pracownicy ds. techniki dentystrycznej | Technicy mechanicy |
| Krawcy i pracownicy produkcji odzieży | Pracownicy fizyczni w produkcji i pracach prostych | Weterynarze |
| Lakiernicy | Pracownicy myjni, pralni i prasowni | Wychowawcy w placówkach oświatowych i opiekuńczych |

NADWYŻKA

| | | |
|---|---------------------------------------|--|
| Ekonomiści | Nauczyciele języków obcych i lektorzy | Socjolodzy i specjaliści ds. badań społeczno-ekonomicznych |
| Filozofowie, historycy, politolodzy i kulturoznawcy | Pedagodzy | |

„Barometr zawodów” jest prognozą zapotrzebowania na pracowników w 2018 r. Badanie zostało przeprowadzone przez ekspertów na przełomie III i IV kwartału 2017 r. Sytuacja w niektórych zawodach może się zmienić w zależności od uwarunkowań rynkowych.



Realizator badania



Koordinator wojewódzki

Barometr zawodów jest badaniem ogólnopolskim, realizowanym przez **powiatowe urzędy pracy we współpracy z prywatnymi agencjami zatrudnienia**. Badanie w poszczególnych regionach koordynują **wojewódzkie urzędy pracy**. Koordynatorem krajowym jest **Wojewódzki Urząd Pracy w Krakowie**.

Barometr zawodów to jednoroczna prognoza zapotrzebowania na pracowników w powiatach. Badanie pokazuje, w jakich zawodach będą mniejsze, a w jakich większe szanse na pracę w nadchodzącym roku. Ekspertki klasyfikują zawody w trzy grupy:

- zawody deficytowe, w których nie powinno być trudności ze znalezieniem pracy w najbliższym czasie;
- zawody zrównoważone, czyli takie, w których liczba ofert pracy będzie zbliżona do liczby osób zdolnych i chętnych do podjęcia zatrudnienia;
- zawody nadwyżkowe, w których znalezienie pracy może być trudniejsze ze względu na nadmiar pracowników spełniających wymagania pracodawców.

Badanie pochodzi ze **Szwecji**. Jego metodologia została wypracowana w latach dziewięćdziesiątych dwudziestego wieku jako element szerszego systemu prognozowania zmian na rynku pracy. W 2007 roku Barometr zawodów został zaadaptowany przez pracowników publicznych służb zatrudnienia w **południowo-zachodniej Finlandii**, a obecnie prowadzony jest w całym kraju. **Małopolska jako pierwsze województwo w Polsce** rozpoczęła realizację badania w 2009 roku. Badanie było prowadzone przez **Wojewódzki Urząd Pracy w Krakowie**, w ramach projektu „**Małopolskie Obserwatorium Rynku Pracy i Edukacji**”.

Więcej informacji na temat Barometru zawodów oraz jego wyniki dostępne są w serwisie internetowym www.barometrzwodow.pl.

Badanie jest finansowane ze środków **Funduszu Pracy** przez **Ministerstwo Rodziny, Pracy i Polityki Społecznej**.



Wydawca: Wojewódzki Urząd Pracy w Krakowie
plac Na Stawach 1, 30-107 Kraków
tel. 12 42 87 870, faks 12 42 29 785
e-mail: kancelaria@wup-krakow.pl
www.wup-krakow.pl

ISBN: 978-83-65367-86-0